

JOURNAL 10

Magazín zákazníků
společnosti PREMIER system
Říjen 2006



■ Informační servis	3
■ Legislativní změny	4
■ Připravovaný upgrade 2007	6
■ Novinky v nové verzi 12 programu PREMIER	7
■ Co dělat v nesnázích (Exporty)	21
■ Mobilní řešení PDA/MDA v systému PREMIER	22
■ Aktuální ceník produktů a nabízených služeb	24
■ Termíny specializovaných školení	26

PREMIER system® verze 12



verze 12

- podvojně a jednoduché účetnictví
 - CRM, pošta, vnitřní komunikace
 - sklad, velko-maloobchod
 - controlling a reporting
 - finanční analýza
 - daňová kancelář
 - elektronická podání
 - odběratelé / dodavatelé
 - in/out homebanking
 - zakázky a výroba
 - majetek, knihy jízd
 - mzdy a personalistika
 - skladové hospodářství
 - systém přístupových práv
 - synchronizér dat
 - premier update
 - české i zahraniční výkazy
 - vícejazyková mutace
 - ukázkové příklady
 - kompletní nápověda
 - manuál ve formátu MS Word
- (Doporučený OS: Windows 2000, XP)



PREMIER
System

**Ekonomický
informační
systém**

www.premier.cz

PREMIER system, a.s.
Saturnova 1/1197
104 00 Praha – Uhřetěves
Czech Republic
tel.: +420 251 614 747,
+420 596 322 901
mail@premier.cz

ALL RIGHTS RESERVED © PREMIER SYSTEM, a.s., 2006

Přehlednější

Jednodušší

Rychlejší

Více informací

V nové verzi jsme upravili nebo přidali stovky drobných či větších funkcí s jediným cílem, větším komfortem pro Vás.

❖ Informační servis

Vážení uživatelé,

přichází podzim a čas na nové číslo našeho magazínu „Journal“, které vychází nyní již v jubilejním desátém vydání.

Prázdninové období bylo v naší firmě ve znamení mnoha významných událostí. Společnost PREMIER system s.r.o. vstupuje do další etapy svého vývoje a mění se na akciovou společnost. Dále bylo rozhodnuto o změně hlavního sídla do původně školícího a předváděcího centra v Praze - Uhřetěvsi. Karvinské sídlo bylo zrušeno a nahrazeno Ostravskou pobočkou (podrobně na poslední stránce). O této významné skutečnosti budete oficiálně informováni ihned po zápisu do OR.

Dalším krokem k posílení marketingové činnosti bylo zahájení provozu zbrusu nových internetových stránek, který byl zahájen 1.9.2006. Cílem bylo vytvořit profesionálnější, graficky přehlednější a strukturovanější informační zdroj pro stávající a potencionální uživatele našich produktů.

Samozřejmě, že nejdůležitější událostí v nadcházejícím období je představení nové verze, která pod označením 12 bude v průběhu měsíce října oficiálně na trhu. Tuto verzi Vám samozřejmě zašleme v rámci akce „Upgrade 2007“ v průběhu listopadu a jsme přesvědčeni, že bude stejně mimořádně úspěšná jako předchozí verze 11.

V nové verzi 12 se můžete těšit na celou řadu novinek a úprav programu, které jsme si vytyčili v plánu vývoje na letošní rok. Nezanedbatelnou část nových funkcí tvoří Vaše náměty, které nám pravidelně zasíláte do centrální databáze. Nová verze je zárukou kvalitnější a efektivnější práce v programu, větší stability, spolehlivosti a vyšší technologické úrovně našich produktů. Podrobný popis vybraných novinek naleznete v kapitole „Novinky ve verzi 12“.

Touto cestou bychom také rádi klienty upozornili, že pravidelným nákupem „Upgrade“ získávají výrazné věrnostní slevy, které mohou dosahovat až 42 %.

Jiří Sonek
vedoucí obchodního oddělení

❖ Legislativní změny



Na hot-line se na nás klienti často obrací s dotazy ohledně připravovaných legislativních změn. Bohužel v tuto chvíli nedovedeme přesně odhadnout co bude/nebude platit z důvodu zamrznutí parlamentu. Věříme, že se situace brzy zlepší. Nyní Vás provedeme nejčastějšími dotazy.

Registrační pokladny

V minulém čísle jsme Vás informovali o možných variantách registračních pokladen a o vyčkání do voleb, kdy se vyjasní tento sporný zákon. Bohužel jsme se v tomto zmýlili a k vyjasnění stále nedošlo.

Nevíte, zda-li pořídit nebo nepořídit registrační pokladnu nebo tiskárnu s fiskálním modulem? Pro lepší orientaci uvádíme klady a zápory pořízení.

Klady:

- 1) V případě včasného pořízení a zároveň nezrušení sporného zákona se nemusíte obávat převisu poptávky ke konci roku. Teoreticky může dojít až k nedostatku. Odhaduje se, že registrační pokladnu si musí pořídit 250.000 subjektů. Některý subjekt vícekrát. Dle aktuálních informací si registrační pokladnu zatím zavedlo 200 subjektů, tedy 0,08 %. Ostatní, téměř všichni, vyčkávají.

Zápory:

- 1) Náklady na pořízení.
- 2) Registrační pokladna nebo tiskárna s fiskálním modulem neumí vytisknout řádný daňový doklad, tj. paragon s adresou, IČem a DIČem odběratele (nákupy nad 10.000,- Kč), tudíž hrozí dvojí vystavování a s tím spojené nároky na administrativu.
- 3) Roční náklady na autorizované servisní pracovníky.
- 4) V případě technické závady hrozí zastavení provozu.
- 5) S udržováním elektronického žurnálu a fiskálního modulu jsou dále spojené nemalé mzdové a časové nároky.

Mzdy - legislativní novinky k 1. 1. 2007

Náhradu mzdy bude poskytovat v prvních 14 dnech zaměstnavatel pouze za **pracovní dny**. První tři pracovní dny nemoci bude činit 30 % z denního průměrného výdělku (v současnosti je to 25 % za první tři kalendářní dny), od čtvrtého dne do konce druhého týdne pracovní neschopnosti pak 69 % za pracovní dny (stejně jako dnes).

Náhrada mzdy nebude zdaněna a ani z ní nebude placeno pojistné na sociální a na zdravotní pojištění

Pro zaměstnavatele se zdravotně postiženými zaměstnanci by mělo platit speciální řešení – polovina výdajů spojených s úhradou náhrady mzdy za dobu pracovní neschopnosti těmto osobám bude zaměstnavatelům hrazena ze státního rozpočtu.

Placení pojistného (odvody)

Odvod na nemocenské pojištění, které odvádí za zaměstnance zaměstnavatel, bude snížen ze současných 3,3 % na 1,4 %.

Zaměstnavatelé s méně než 26 zaměstnanci budou mít navíc možnost dobrovolně si zvolit jiný systém. V praxi by to znamenalo, že budou-li odvádět vyšší pojistné za zaměstnance – 3,3 % (současné pojistné), pak jim polovinu vyplacené náhrady mzdy bude refundovat ČSSZ.

Nemocenská

Bude náležet od 15. kalendářního dne nemoci, a to za kalendářní dny. Zůstane zachován systém redukčních pásem pro zápočet výděлку, z něhož se bude nemocenské počítat, s tím, že příjem bude započítáván z 60 % v pásmu mezi 1 – 1,5násobkem průměrné mzdy v národním hospodářství a z 30 % v pásmu mezi 1,5 – 3násobkem průměrné mzdy v národním hospodářství. Z takto redukovaného denního vyměřovacího základu se denní nemocenské stanoví ve výši 69 %.

Ostatní dávky nemocenského pojištění – peněžitá pomoc v mateřství, ošetrovné, vyrovnávací příspěvek v těhotenství a mateřství – budou z nemocenského pojištění vypláceny už od prvního kalendářního dne vzniku nároku na tyto dávky. Peněžitá pomoc v mateřství bude činit 70 % z redukovaného vyměřovacího základu.

Nemocenské pojištění bude výlučně provádět nositel pojištění (ČSSZ) a nikoli organizace.

Ruší se proto dělení zaměstnavatelů na organizace a na malé organizace. Licenční politika v systému PREMIER bude změněna a to z malých organizací na mzdy do 50 zaměstnanců. Současných klientů se nová licenční politika u mezd tedy nijak nedotkne.

METODIKA 2007: výpočet nemocenských

Zaměstnancům bude od 1. ledna 2007 za prvních 14 dnů pracovní neschopnosti místo nemocenského náležet náhrada mzdy od zaměstnavatele. Poskytování náhrady mzdy je upraveno v novém zákoníku práce.

Náhrada má být poskytována za pracovní dny. Vypočítá se z průměrného výděлку, který bude redukován. Redukční hranice jsou stejné jako v nemocenském pojištění, ale zvýšené na 1,4 násobek. (Činí-li redukční hranice pro nemocenské pojištění například 820 korun, pro náhradu mzdy tedy bude činit 820 x 1,4, tedy 1148 korun). Postupuje se tak proto, že redukční hranice pro nemocenské pojištění je stanovena s ohledem na průměr příjmů za kalendářní dny, kdežto průměrný výdělek je zjišťován za pracovní dny.

Náhrada mzdy z důvodu pracovní neschopnosti nebude zdaňována a nebude se z ní platit ani sociální a zdravotní pojištění. Zaměstnanci přísluší za dny, které jsou pro něj pracovními, a za svátky, za které mu podle mzdových předpisů náleží mzda, náhrada mzdy nebo za něž se plat nekrátí. Náhrada mzdy bude náležet jen za dny, v nichž trvalo zaměstnání.

❖ Připravovaný upgrade 2007



- Předmět upgrade

Akce upgrade obsahuje CD s novou verzí, která zahrnuje technické a legislativní změny platné k příslušnému období. Upgrade programu PREMIER system v. 12 bude rozeslán v první polovině listopadu. Klient zaplacením tohoto upgrade získává nárok na aktualizaci této verze po dobu jednoho roku. Má možnost si tak stahovat z internetu veškeré novinky a úpravy programu, které budou reagovat na měnící se legislativu. V případě, že nevládní připojení na internet, může vždy požádat o zaslání instalačního CD, které mu bude bezplatně zasláno. Zaplacením upgrade získává klient nárok na poskytování poradenství prostřednictvím telefonické hot-line a mailu.

- Cenné podmínky

Každý aktualizací poplatek je kalkulován ve výši 22% z celkové prodejní ceny programu, včetně ceny za rozšíření dalších licencí či modulů. V každém následujícím roce získává nabyvatel nárok na 12% slevu z ceny upgrade v prvním roce, přičemž maximální sleva může být 42% z ceny za upgrade v prvním roce.

V případě nezaplacení některého z upgrade ztrácí nabyvatel nárok na veškeré získané slevy. V této výši není zahrnut poplatek za implementaci nových verzí. V této ceně rovněž nejsou zahrnuty služby za servis, úpravy uživatelských sestav a řešení individuálních požadavků nabyvatele, které budou vždy předmětem dohody a individuální cenové nabídky.

- Platební podmínky

Společně s novou verzí obdrží klienti zálohovou fakturu, smluvní partneri finální fakturu se splatností 14 dnů. Ihned po zaplacení zálohové faktury bude vše klientům zaslána finální faktura – daňový doklad.

- Registrační kódy

Každý klient obdrží s novou verzí časově omezený registrační kód, pomocí kterého provede registraci nové verze. Po zaplacení faktury za upgrade obdrží klient obratem neomezený registrační kód, pomocí kterého provede přeregistraci svého systému.

❖ Novinky ve verzi 12



V lednu jsme si vytýčili nelehké plány na modernizaci programu. S potěšením Vám můžeme oznámit, že se nám většina podařila splnit, čímž Vás jistě verze 12 zaujme.

Převodem do modernějšího prostředí a využitím nových technologií se nám povedlo program zrychlit, přidat žádané funkce a dále jej více zpřehlednit a zjednodušit. Nemale úsilí bylo věnováno i do zvýšení výstupních informací, které ze systému získáte.

Modernizováno bylo téměř vše - přehledy, zjednodušení pořizování dokladů, správa systému, podpora objemných dat (off-line účtování pokladen), podpora cizích měn, jazyková podpora a v nepatrné řadě přidání nových výkonných funkcí a modulů.

UNIGRID

Jako první uvedeme opět „unigríd“, tedy neustále se (od verze 10) modernizující universální obrazovku, se kterou se setkáte téměř ve všech přehledech a nově i v celém Controllingu nebo při pořizování dat.

Nové funkce jsou vyznačeny červenými čísly na obrázku:

D.	Číslo	Odběratel	Datum usk.	Spisovnost	Fakturováno	Zbývá uhradit	Uhraceno	D.	Číslo	Číslo
ZVF	1	Poláček,Josef	08.08.2006	18.08.2006	119 000,00			08.08.2006	P	97
ZVF	2	Poláček,Josef	08.08.2006	18.08.2006	59 500,00			08.08.2006	CS	4
ZVF	3	Vito Fama	08.08.2006	18.08.2006	23 800,00					
VFZ	6002	RAVERA	24.01.2006	09.02.2006	257 774,38		112 549,38			74,38
VFP	10001	Poláček,Josef	09.08.2006	18.08.2006	865 452,00		865 452,00			04,38
VFP	10002	Zeml Pavel Ing.	09.08.2006	18.08.2006	865 452,00		865 452,00			04,38
VFP	10003	Epma s.r.o.	09.08.2006	18.08.2006	13 575,50		-30 737,00	25.09.2006	FP2	100 00,00
VFP	10004	Zeml Pavel Ing.	09.08.2006	18.08.2006	8 711,53		8 711,53			89,33
VFZ	60001	Kemlby	02.01.2006	16.01.2006	78 421,50		78 421,50			21,50
VFZ	60002	Zeml Pavel Ing.	06.08.2006	15.08.2006	174 860,00		117 960,00	08.08.2006	KFE	1 60 00,00
VFZ	60003	FAK	05.08.2006	15.08.2006	108 850,71		86 490,71	08.08.2006	KFE	04,80
VFD	80001	Poláček,Josef	06.08.2006	18.08.2006	129 348,00		-170 691,00	26.09.2006	BO	96,50
VF	200600001	Linka s.r.o.	04.01.2006	03.02.2006	42 768,50		-12 906,50	04.04.2006	FP1	43 40,00
VF	200600002	Linka s.r.o.	04.01.2006	03.02.2006	19 218,50		-3 446,00	04.05.2006	BO	5,50
VF	200600003	Pukáček s.r.o.	04.01.2006	14.01.2006	3 183,50		-39 548,00	07.09.2006	BO	9 58,40
VF	200600004	Linka s.r.o.	09.01.2006	08.02.2006	33 106,00		-20 559,00	03.05.2006	FP1	61 20,00
VF	200600005	Linka s.r.o.	11.01.2006	10.02.2006	21 717,50		21 717,50			50,00
VF	200600006	Misl Marek	11.01.2006	11.01.2006	5 666,50			11.01.2006	IF	10 61,58
VF	200600007	TECHNO a.s.	3 11.01.2006	12.03.2006	340 577,00		340 577,00			99,00
VF	200600008	TECHNO a.s.	3 11.01.2006	12.03.2006	1 048 191,50		719 812,50	16.05.2006	ZAP	25 23,00
VF	200600009	Linka s.r.o.	13.01.2006	12.02.2006	24 228,50		-30 941,50	26.04.2006	FP2	29 60,00
VF	200600010	Hazra s.r.o.	1 10.01.2006	20.01.2006	2 601,00			16.05.2006	ZAP	25 05,73
VF	200600011	VAVRŮSKÝ Kemil	18.01.2006	01.02.2006	24 676,00			30.01.2006	CTB	20 35,97
VF	200600012	Oxko Hotel	18.01.2006	23.01.2006	678,00			25.01.2006	IF	36 84,12
VF	200600013	BAK	18.01.2006	23.01.2006	1 668,00			08.08.2006	IF	83 70 67,17
										127
										10 204 625,09
										2 629 069,59
										96,46

Co je tedy v unigridu nového:

- 1) Možnost tvorby mezisoučtů dle vybraných údajů
- 2) Možnost tvorby jakýchkoliv grafů
- 3) Ukládání nastavených filtrů
- 4) Přizpůsobení velikosti písma (podpora LCD obrazovek a notebooků s vysokým rozlišením). Velikost písma lze i trvale předvolit v uživatelských předvolbách – pracovní plocha.
- 5) Průvodce vytvořením rychlé tiskové sestavy (včetně případného grafu).
- 6) Inkrementální vyhledávání. Dosud známé ze skladových karet. Pokud v gridu stisknete nějaké klávesy, je ihned vyhledán potřebný záznam dle počátečních písmen (vyhledává se v aktuálně seřazeném sloupci).
- 7) Unigrid pracuje i na databázi SQL 2000, 2005 a to k síti velmi šetrnou formou technologií optimalizačních map, jež bude zahrnuta v alternativní verzi programu PREMIER system Enterprise (počátek roku 2007).

Nyní si zkusíme např. na přehledu pohledávek vytvořit mezisoučtování dle měsíců a následně vytvořit graf s měsíční hodnotou fakturace.

Dle obrázku zvolíme úroveň mezisoučtů – měsíc (mezisoučty mohou obsahovat i další podúrovně, např. sumování za odběratele). Vybereme typ grafu a hodnotu. (viz. obr)

Seřadit a součtovat data dle...

1. úroveň: 1. MĚSÍC (Datum usk.)
2.
3.
4.

2. podúroveň: 1.
2.
3.
4.

Hodnoty v grafu:
1. SUM: Částka bez DPH
2.
3.
4.

Nezobrazovat graf
 Sloupcový graf
 Spojnicový graf
 Výšečový graf

Součty umístit nad detaily
 Zobrazit pouze součty (bez detailů)

Provést Zrušit mezisoučty STORNO

A tady je výsledek...

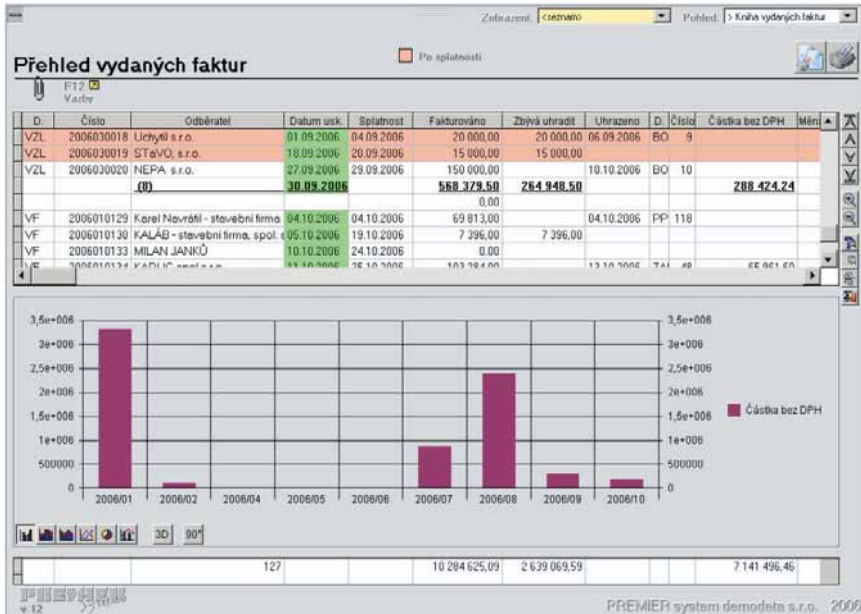

Samozřejmě, že grafy a mezisoučty spolupracují s filtry nebo strukturálním zobrazením !

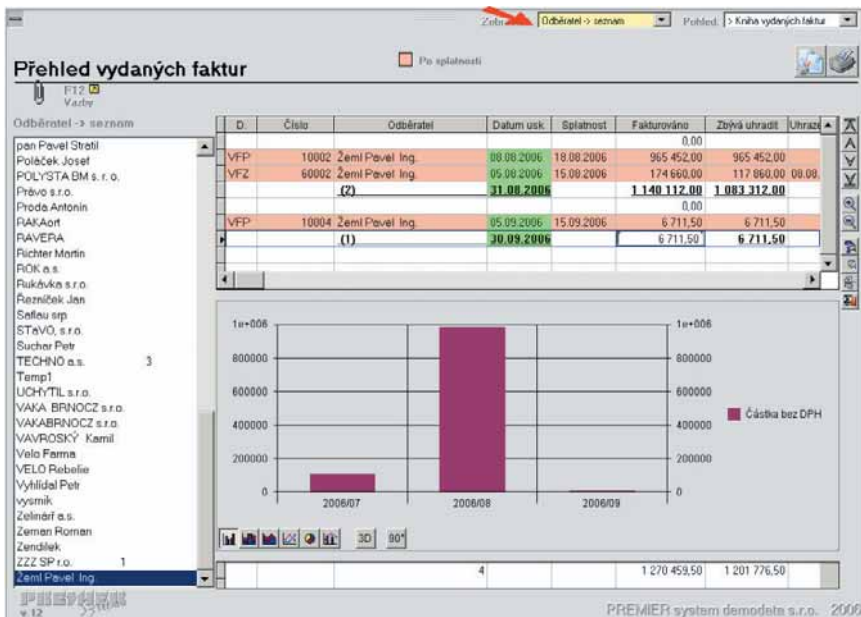

Vytvořili jsme si potřebný pohled s mezisoučty a grafy. Jak jej ale dostat na tiskárnu? K tomuto účelu slouží nová výkonná funkce „Rychlá tisková sestava“. To, co si vlastně upravíte na obrazovce (např. i přehození sloupců, upravení jejich šířky,...), můžete vytisknout na tiskárně nebo exportovat např. do PDF souboru a to bez jakýchkoliv znalostí potřebných pro vytváření běžných tiskových sestav.

Kopírovat do schránky (sloupce budou odděleny tabulátorem). Rychlá tisková sestava

- Aktivní řádek
- Pole dle výběru
- Celý seznam (případný filtr je respektován)
- Rychlá tisková sestava dle pohledu (případný filtr je respektován)

Vytvoření sestavy dle pohledu - 1. krok

Údaje z pohledu určené pro tisk

- D
- Číslo
- Odběratel
- Datum usk.
- Splatnost
- Fakturováno
- Úbyvek uhradit
- Úhrazeno
- D
- Číslo
- Částka bez DPH
- Měna
- Cizí měna
- Zbývá uhradit
- Forma úhrady
- Popis
- Status
- Sídlo

Orientace stránky

Na výšku

Na šířku

Tisk grafu

Netisknout graf

Tisknout na začátku sestavy

Tisknout na konci sestavy

Poznámka:

Ráměček určuje tisknutelnou oblast

Tisknutelnou oblast lze ovlivnit orientací stránky, vypnutím sloupců, popř. přehozením nebo změnou velikosti sloupců v pohledu.

STOPNO

◀ Předšlý krok

Další krok ▶

🖨️ Drukováč

Číslo	Událost	Datum usk.	Společnost	Platnost	Údaje pro tisk	Číslo	Číslo bez DPH	Měna	Číslo měny
2000001	ZemFirm Ing.	04.07.2000	14.07.2000	123 500,00	111 700,00	10 04.2000	24	€	123 500,00
0	0	0	0	0,00	0,00	0	0	0	0,00
100	1000 ZemFirm Ing.	10.01.2000	10.01.2000	40 400,00	36 360,00	10 01.2000	100	€	40 400,00
101	1000 ZemFirm Ing.	10.01.2000	10.01.2000	174 900,00	157 800,00	10 01.2000	101	€	174 900,00
0	0	0	0	0,00	0,00	0	0	0	0,00
1000	1000 ZemFirm Ing.	10.01.2000	10.01.2000	6 700,00	6 100,00	10 01.2000	1000	€	6 700,00
0	0	0	0	0,00	0,00	0	0	0	0,00
				2 640 900,00	2 440 100,00				
				2 640 900,00	2 440 100,00				

Během několika vteřin máte vytvořenou tiskovou sestavu dle vašich představ...

Víceúrovňové členění středisek, zakázek, sortimentů

Ve verzi 12 lze evidovat stromové struktury středisek, zakázek nebo sortimentů ve skladě včetně jejich návaznosti na přehledy (rozvaha, přehled prodejů, informace o zakázce,...). Tedy tvorbu podzakázek, nadřazených středisek atd.

Příklad víceúrovňových zakázek

Víceúrovňové členění sortimentů lze využít ve všech přehledech ve skladě. Dle tohoto členění lze i dohledávat skladové karty, nebo se lépe orientovat při přiřazování sortimentů novým kartám. Nastavit lze např. i způsob účtování dle nadřazených sortimentů.

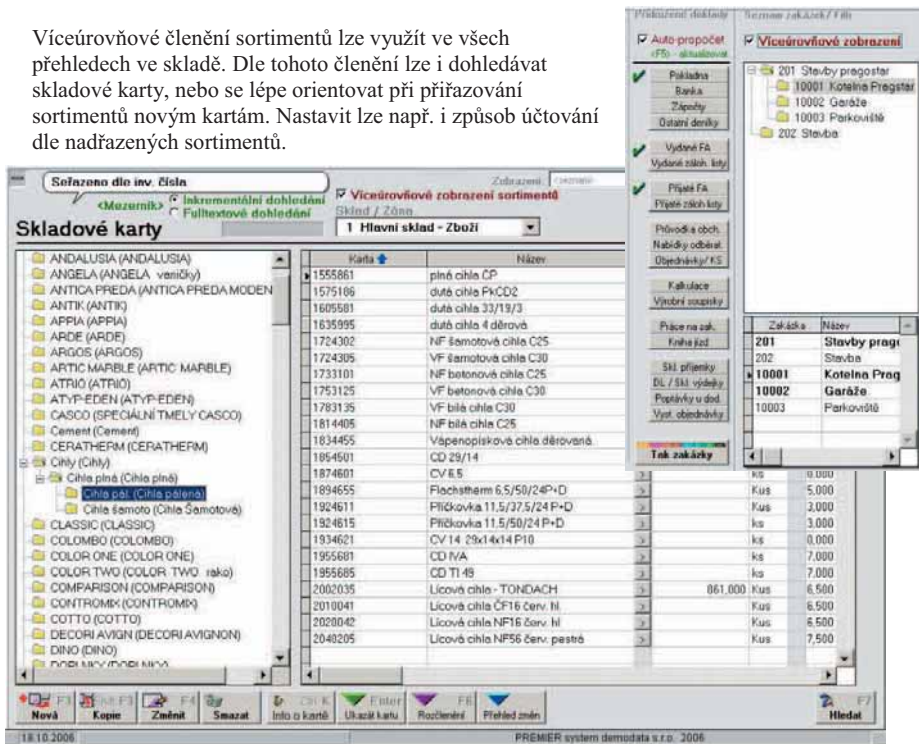

Mezi velmi významné novinky patří i modernizace vstupních filtrů k přehledům (rozvaha, obrátová předvaha, controlling). Vedle možnosti filtrování dle skupin víceúrovňových zakázek nebo středisek (viz. výše) se nabízí filtrování na partnera a dále i možnost ručního výběru skupiny nebo dokonce výběr skupiny dle jiného údaje na kartě zakázky, střediska nebo partnera.



Stručně zde uvedeme několik příkladů, abychom Vám co nejlépe přiblížili nové možnosti využití vstupních filtrů.

Příklad 1: Chceme vědět např. výsledovku za obchodního zástupce, který je přiřazen na kartách partnerů.

- V obrazovce, kde zadáváme datum (předešlý obrázek), zadáme i výběr skupiny partnerů – dle obchodního zástupce.



Příklad 2: Chceme znát hodnotu exportů / importů s Německem.

- Např. před vstupem do hlavní knihy zadáme výběr skupiny partnerů – dle státu – vybereme Německo.

Příklad 3: Potřebujeme zobrazit výsledovku bez vlivů mateřské společnosti.

- V poli partner zadáme mateřskou společnost a zaškrtneme negaci.



Příklad 4: Potřebujeme zpracovat výkaz na všechny zakázky patřící určitému odběrateli.

- Před vstupem do výkazu zadáme výběr skupiny zakázek – dle odběratele – vybereme skupinu zakázek s tímto odběratelem. (Vybrat skupinu zakázek lze dle čehokoliv, např. dle identifikátorů, zodpovědných pracovníků,...).



Příklad 5: Potřebujeme zpracovat výkaz zisků za 3 konkrétní střediska.

- Před vstupem do výkazu zadáme výběr středisek – vícenásobný výběr – vybereme potřebná střediska (viz. obr).

Seznam středisek (stromová struktura)

☑ Vícenásobný výběr z běžného seznamu středisek
 ☑ Vyběr skupiny středisek (dle stromové struktury)

* 1	administrativa
* 2	účetní společnost
3	výroba
4	montáž
* 5	ekonomický úsek
6	obchodní oddělení
9	ostatní

Dohledat dle výrazu

<Enter> Označit/zrušit položku
 <=> Označit/zrušit vše

Na několika příkladech jsme uvedli téměř neomezené možnosti nových přehledů. Filtrovat lze i dle uživatelských údajů partnerů / zakázek, které si můžete sami definovat ve správcí – globální předvolby – odběratel/zakázky – uživatelské údaje...

Kalendář dokladů / CRM

Ve verzi 12 si všimněte na základní obrazovce vedle složky volných dokumentů nového tlačítka „Kalendář dokladů“. Ten v sobě zahrnuje časový přehled nad všemi Vámi přístupnými doklady. Vaše práce je tímto výrazně umocněna a zpřehledněna.

Zde již záleží na Vás co budete chtít v kalendáři sledovat. Nabízí se kontakty z modernizovaného modulu Pošta / CRM (modul lze nyní využít k plánování schůzek, řešení reklamací, atd.), termíny objednávek, procesy zakázek, splatnosti neuhrazených faktur, atd. Možné je dále i sledování narozenin zaměstnanců, úkoly z kalendáře osobní složky nebo daňový kalendář. Vše je samozřejmě interaktivní, tj. že se můžete vnořovat do detailů, popř. se z kalendáře přepínat na konkrétní doklad.

Kalendář dokladů a úkolů

Týdenní Měsíční

Zobrazit v kalendáři (v rámci přístupových práv)...

- VF - Splatné vydané faktury
- ZV - Splatné vydané zálohové listy
- PF - Splatné přijaté faktury
- ZP - Splatné přijaté zálohové listy
- Zahájení zakázky
- Termin ukončení zakázky
- Proces zakázky
- Termin výrobní soupisky
- Údržba majetku
- PO - Termin odběratelských objednávek
- VO - Termin dodavatelských objednávek
- DL - Nevyfakturované dodací listy
- CRM (termíny)
- Úkol z kalendáře osobní složky
- Narozeniny zaměstnance
- Daňový kalendář

(Zobrazování narozenin se povoluje v omezených předvolbách - mady...)
(Mimo spotřební daň)

Modernizace pořizování dokladů

V nové verzi programu si před vstupem můžete zvolit způsob zadávání dokladů, tj. jestli dokladovým nebo seznamovým způsobem (viz. obrázek). Dále si lze zvolit, zda-li chcete zobrazit pouze vybraný rok nebo všechny roky. Výhodou zobrazení za vybraný rok je větší přehlednost a snadnější vyhledávání, kde se Vám do seznamu nepletou např. faktury staré několik let.

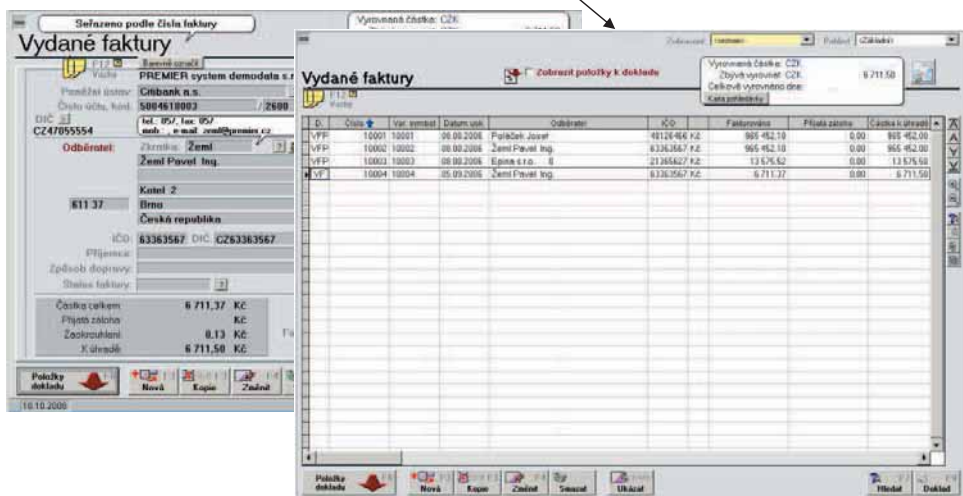
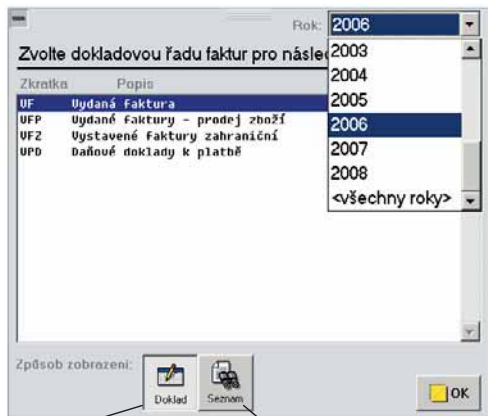

Způsob zobrazení si lze trvale předvolit v předvolbách – pracovní plocha. Nové seznamové zobrazení je podobné jako nyní např. v deníku.

Doklady lze dále barevně označovat (např. pozastavené faktury). Více informací se nachází i v položkové části dokladů (např. údaje o cizích měnách ve výdejce,...).

Další vybrané novinky ve verzi 12

Podvojně účetnictví

- Drobné ergonomické modernizace: Urychlení práce při ručním párování otevřených položek. V obrátové předvaze jsou uchyceny příčky, čímž se při horizontálním posuvu neposouvají názvy účtů.
- Je-li proveden výpočet výkazu zisků a ztrát k jinému sledovanému období než ke konci roku a zvolí se "Výkaz zisků vypočítat s komparací se stejným obdobím minulého roku", pak je takto vypočtena i rozvaha (původně byla dosazena z počáteční rozvahy).
- Modernizace tisku zápočtů: Lepší zobrazení, používá-li se odlišný variabilní symbol než je číslo vydané faktury nebo zálohového listu.
- Oprava drobných chyb: Při automatické tvorbě pokladního dokladu, např. při tvorbě faktury za hotové, se nabízely i dokladové řady s ukončenou platností...
- Ve Správci - Globální předvolby lze předvolit způsob oceňování cizích měn (denní kursy, pevné měsíční, roční,...), což značně urychlí zadávání položek v CM. Po zvolení pevného kursu se automaticky do kursovního lístku načítá vedle základního denního kurzu (pro účely DPH nebo Intrastatu) i pevný kurs.
- Pokladny/Banky - možnost jednou částkou zadat více faktur k zaplacení, čímž se urychlí zadávání. K dispozici je i automatický návrhář, který dle zadané částky navrhne úhrady faktur k partnerovi dle data splatnosti (např. přijde zákazník, že chce uhradit 50.000,- Kč za své závazky).
- Modernizace tisku pokladního dokladu, který je vázán k většímu množství faktur (detailněji jsou rozepsány výše úhrady jednotlivých faktur).

Hlavní spouštěcí modul

- Aktualizace překladů menu do angličtiny v nových modulech systému.
- Využitím nových technologií se výrazně urychlil program a to především ve větších síťových provozech.
- Slovenská lokalizace programu (Kompletní překlad). Na základní obrazovce se lze přepnout do slovenštiny. Ve správci - předvolby (globální i uživatelské) - národní nastavení - lze předvolit slovenský jazyk jako výchozí. Předvolit lze i způsob řazení textových polí tabulek (české, slovenské, anglické, německé).

Správce systému

- Ve správci - pracovní plocha přibyla některá vizuální a jiná uživatelská přizpůsobení systému:
 - 1) možnost předvolit nový celkový motiv systému - PREMIER wood
 - 2) lze přednastavit velikost písma u seznamů (vhodné např. u notebooků s vysokým rozlišením)
 - 3) lze přednastavit zvýrazněné ohraničení aktivního řádku v seznamu
 - 4) lze předvolit způsob zobrazení pořizovacích dokladů (dokladový nebo seznamový styl)
- Ve správci v omezujících předvolbách nebo právech lze uživateli zakázat změnu účetní jednotky. Uplatnění se najde např. u Outsourcingu, kde účetní firma chce svému zákazníkovi zpřístupnit pouze jeho firmu.

Vazební a dohledávací funkce

Modernizace obrazovky vazeb - více informací k vázaným dokumentům.

Odběratelé, Dodavatelé

- Modernizace zadávání datumových údajů u procesů zakázek, CRM, kalendáře osobní složky. Nyní se nabízí pohodlné zadání myší z kalendáře.
- Modernizace modulu CRM / Pošta: přibýly údaje termín/zakázka/středisko, doplněno o možnost tvořit vazby na kterýkoliv doklad v systému a zařazení do kalendáře dokladů (je-li u položky vyplněn termín) a do přehledu: tok partnera, popř. tok zakázky.
- Modernizace knihy a přehledu pohledávek/závazků: zvýraznění faktur po splatnosti a doplnění tlačítka vazeb (informace o všech přidružených dokladech).
- Modernizace přehledu pohledávek/závazků: převod do výkonného prohlížeče "unigrid" (možnost grafů, strukturálního zobrazení, atd.), výběr mezi sumarizovaným a detailním přehledem a doplnění o údaje zbývá uhradit po splatnosti, povolený kredit, zbývá/přečerpáno, lepší podpora cizích měn...
- Informace o tisku nebo exportu významných dokladů (např. faktury) se nyní ukládá do historie (vlevo dole v tiskové obrazovce). Do tiskové sestavy lze přidat informaci o počtu vytištěných dokladů funkcí info_tisk("tabulka",ID), např. info_tisk("vydejky",vydejky.id)
- Pošta / CRM - záznamy lze pro větší přehlednost barevně označit.
- Komfortnější řešení při používání pevných kursů měn ve vztahu k DPH. Kurs DPH lze nyní samostatně ocenit odlišným denním kursem. Pokud je ve správci - globální předvolby - nastavení místních měn nastaveno používání pevných kursů, probíhá vše automaticky. Podrobněji na www.premier.cz/support/dic_eu.doc.
- Vylepšené řešení plátcovství DPH v jiné zemi EU, především podpora vystavení faktury v jiné měně, než je měna státu, v němž je firma registrována. Podrobněji na www.premier.cz/support/dic_eu.doc.
- U zálohových faktur přibýla možnost automatické tvorby na základě objednávky (služby i zboží).

Oboustranný homebanking

- Přidána možnost stahování bank. výpisů u účtů v cizí měně (v dokl. řadě u bank. výpisu musí být nastavena měna a v globálních předvolbách - nastavení místní měny musí být nastaven správná druh kursu). Musí být stažen aktuální kurs lístek. Při platbě/úhradě faktury v jiné měně než byla vystavena se program při zaúčtování dotáže na částku uhrazenou v měně vystavení (dle avíza) a automaticky vypočte a zaúčtuje kursový rozdíl.
- Při platbě/úhradě faktury, kdy zůstatek po úhradě činí méně než 1 Kč se při zaúčtování výpisu navrhne zaúčtování zaokrouhlení úhrady.
- V pomocníkovi pro homebanking přibýla možnost přebírat vnitřní VS z výpisu (vhodné u účtů, které mají nastaveno párování dle vnitřních VS).

Zakázky a výroba

- Upravena práce na zakázkách - zobrazení kalendáře + suma hodin za daný měsíc, dále je možné hromadně zadávat výkony navržené z naplánovaných procesů zakázky.
- Možnost ukončení šablony výrobků s ponechání jí v historii (tlačítko Ukončeno).
- Ergonomické modernizace u automatických vyskladňování komponent.
- Víceúrovňové členění + nové možnosti v přehledech – viz. podrobně na straně 10.
- Na kartě zakázky lze zadat finanční plán. Ten lze pak vyhodnocovat přímo z karty zakázky nebo z modulu informace o zakázce.

Seřazeno podle čísla zakázky

Kniha zakázek

Vytvářet dokumenty, Nizozemsko

Printované doklady

Auto-propočít (F5) - aktualizovat

Pokladna

Banka

Zápisy

Ostatní deníky

Vydání FA

Vydání záloh, listy

Uložené

Individuální

Poznámky

Uživatelské údaje

Plán / Proces

Přehledy

Info

Finanční plán včetně vyhodnocení

Denní plán směn

Středované období: 01.01.1900 - 18.10.2006

Zobrazování: **číslo**

Výkaz na zakázku

Rád	Název	Číska	Kumulace	Plán	Stovnění - abs.	%
1	Přímý materiál	0,00	0,00	0,00	0,00	0,00
2	Potraviny	0,00	0,00	0,00	0,00	0,00
3	Hodnota prod. zboží a majetku	0,00	0,00	0,00	0,00	0,00
4	Přímý materiál	0,00	0,00	0,00	0,00	0,00
5	Přímé mzdy	0,00	0,00	0,00	0,00	0,00
6	Zemní práce	0,00	0,00	0,00	0,00	0,00
7	Přepavné	0,00	0,00	0,00	0,00	0,00
8	Cestovné	0,00	0,00	0,00	0,00	0,00
9	Odpisy HMM	0,00	0,00	0,00	0,00	0,00
10	Soc. a zdr. poj.	0,00	0,00	0,00	0,00	0,00

Majetek, ostatní evidence

- Možnost pořízení karty majetku dle otevřených položek účtů 041, 042
- Možnost vytvoření faktury při uložení záznamu v nákladní dopravě
- Možnost zadávat u jednotlivých vozidel termíny technických kontrol + nastavení upozorňování na blížící se termín kontroly
- Možnost tisku štítků s čárkovým kódem
- Možnost přidání obrázku na kartu majetku
- Možnost doplnění dlouhého textu (2 880 znaků) na kartu majetku
- Nový modul Nákladní doprava
- Nový modul Finanční majetek
- Nový modul Ostatní evidence
- Zavedení dokladových řad
- Modernizace přepočtu účetního odp. plánu (další dvě možnosti přepočtu)
- Možnost vložení podrobného popisu (960 znaků) na kartách majetku

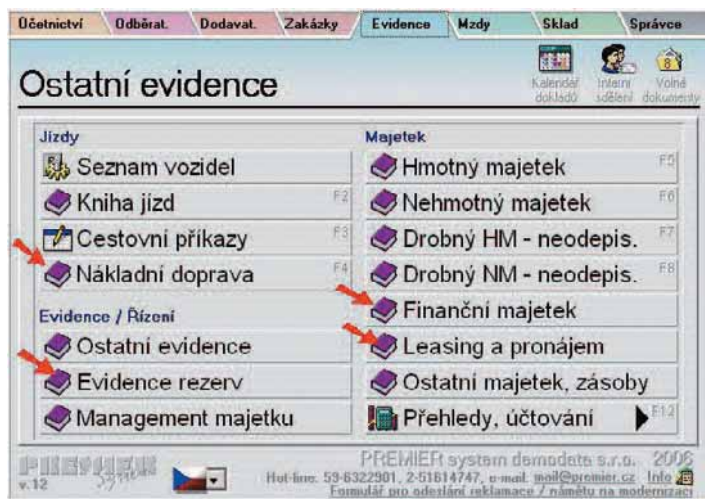

Majetek lze dále nově členit i na dokladové řady, např. hmotný majetek si můžete členit na dokladové řady dle typu (HMP-Pozemky, HMB-Budovy, HMA-Auta,...).

Mzdy a personalistika

- Doplněn systém výpočtu exekucí - při stejném pořadí a typu exekuce program automaticky rozdělí částku k exekuci mezi více exekucí poměrem.
- Dopracován systém přístupových práv na střediska, včetně možnosti pouze prohlížení. Středisko se nastaví v omezujících předvolbách. Právo změny/prohlížení lze nastavit v přístupových právech při zatržení volby "zobrazit doplňující práva".
- Vylepšeno zobrazování ve výkazu práce u nepravidelných pracovních dob.
- Přípravenost na změnu legislativy od 01.01.2007

Skladové hospodářství

- Oprava návrháře vzestupných čísel při navrhování skladových karet (v některých případech program nenavrhol číselné znaky).
- V zákaznických cenících (pomocník pro tvorbu slev) přibyla u volby "procentuální sleva na základě akt. položky" možnost Umístit slevu přímo do položky (dříve šla sleva přidat pouze jako další řádek).
- Ve správci - globální předvolby - sklad - jiné předvolby přibyla nastavení Automaticky prověřit souhrnné slevy po ukončení zadávání položek (množstevní, sezónní nebo jiné souhrnné slevy). Automatické prověřování se týká pořizování nových nabídek, odběratelských objednávek a výdejek typu "prodej".
- Výrazné urychlení výpočtu rezervovaných zásob při pořizování položek skladových dokladů (z několika vteřin na zlomek vteřiny).
- V seznamu skladů lze omezit platnost k nepoužívaným skladům.

- Informace o tisku nebo exportu významných dokladů (např. výdejky) se nyní ukládá do historie (vlevo dole v tiskové obrazovce). Do tiskové sestavy lze přidat informaci o počtu vytištěných dokladů funkcí info_tisk("tabulka",ID), např. info_tisk("vydejky",vydejky.id).
- Možnost automatické generace vnitřních EAN kódů i dle nečíselných inventurních čísel skladové karty.
- V horní nabídce ve skladových kartách přibyla funkce slučování karet.
- Modernizace objednávek evidovaných v cizích měnách včetně automatické návaznosti na dodací listy.
- U automatického vystavování objednávek (na dodavatele nebo vnitřní zásobování) přibyla volba 7: Striktní kopie položek z výrobní soupisky.
- Nachází-li se ve vystavené objednávce výrobky, lze vytisknout sestavu objednávky s rozkladem na komponenty (vhodné, tvoří-li se objednávky výrobků pro výrobu).
- Modernizace zadávání cizích měn na skladových kartách.
- Možnost evidence spotřební daně na skladové kartě - záložka prodejní ceny (týká se např. dovozců nebo výrobců alkoholu). Sestava faktur se spotřební daní se nachází v internetové galerii sestav.
- Přehled zůstatků na skladech byl doplněn o volbu "rozčlenit dle skladů".
- V definicích druhu pohybů lze zadat platnost používání do roku...
- Modernizace systému slev v zadávací obrazovce položek dodacích listů v cizí měně.
- V nastavení druhu pohybu - příjem na sklad - přibyla další volba k automatickému oceňování příjmu: ocenit vlastní výrobky dle skutečných cen komponent. Jelikož v době příjmu nemusí být vyskladněné komponenty ještě správně oceněny, přibyla v auditoru skladu i hromadná kontrolní a opravná funkce: kontrola ocenění výrobků dle vyskladněných komponent.

Návrhář sestav, pohledů, exportů...

- Modernizace exportů dokumentů. Přibyl výstup do formátu Open Office dokumentu (ODT). Dále byly modernizovány všechny formáty (pdf, doc,...) o možnost exportu včetně vložených obrázků v sestavě (např. loga). Zlepšila se i kvalita výstupu a podpora mezinárodních znaků (např. azbuky).

Export do PDF ve verzi 11

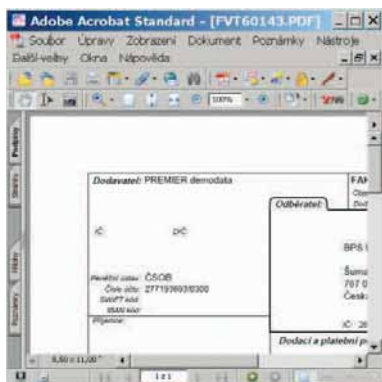
Export do PDF ve verzi 12
(přesnější a včetně obrázku)

Daňová kancelář

- Slovenské priznání daně z přidané hodnoty. Lze využít pro slovenskou verzi systému (místní měna - SKK, účetní soustava – Slovensko), nebo pouze pro plátcovství DPH na Slovensku.
- Přípravenost na nové formuláře všech daní za období 2006, mezitím se drobně modernizují, např. u daně z příjmů fyzických osob lze vidět informaci o způsobu a výši zálohových plateb.

Faktoring

- Doplněn formát pro OB Heller.
 - Po odeslání faktur dojde k vytvoření postoupených pohledávek a stornům původních faktur. Storna a původní faktury jsou automaticky započteny.
- Podrobně se můžete o faktoringu dočíst v kapitole „Faktoring v systému PREMIER“.

Dále se připravuje...

Vedle legislativních úprav se např. připravuje na obsluhu velice jednoduchý E-shop (internetový prodej). V programu PREMIER připravujeme funkci Click & Sell, kde jedním kliknutím se Vám přenesou potřebná data na internetový obchod. Od nás obdržíte pouze kód, Vy sami si již vložíte přímo na internetu potřebné údaje, např. logo (viz. obr), mail, na které mají chodit objednávky, atd. Samozřejmostí je i výběr z několika grafických motivů a barev. Provoz E-shopu bude probíhat na našem virtuálním serveru. Podrobně o E-shopu Vás budeme informovat v lednovém vydání časopisu PREMIER journal.

připravovaný e-shop „Click & Sell“



Toto byl výčet některých novinek verze 12. Samozřejmostí je, že Vaše stávající nastavení a zvyklosti nebudou narušeny. Věříme, že s novou verzí budete spokojeni.

❖ Co dělat v nesnázích (Exporty)



Grafický Export neexportuje do pdf některé znaky česky.

Máte pravděpodobně nainstalován nekompatibilní font. Spust'te vlastnosti obrazovky, záložka Vzhled, tlačítko Upřesnit, změňte písmo Tahoma na Times New Roman. Dále nastavte v ovládacích panelech písma v nabídce Nástroje - Možnosti složky - Písma True Type nastavte „V programech nabízet pouze písma True type“.

Nefunguje mi grafický export do formátu MS Word.

Pravděpodobně nemáte MS Word nainstalován nebo máte hodně starou verzi. Doporučujeme MS Office 2000, popř. vyšší. Pokud nepoužíváte MS Word, ale např. Open Office od 602, můžete provádět od verze 12 export do tohoto formátu a tam jej v případě potřeby uložit do formátu doc.

Při exportu zadám e-mail příjemce, ale dokument se neodešle.

Nemáte zprovozněného poštovního klienta (např. Outlook Express). Nejčastěji se s tím setkáváme u vzdálených terminálových připojení. Řešení se nabízí dvojí:

Prvním je nastavit terminálovému klientu výchozí e-mailový program (možnosti internetu – programy – e-mail - Outlook Express). Nakonfigurujeme smtp server poskytovatele internetu a v Outlook Expressu zrušíme ve vlastnostech účtu „Použit tento účet pro příjem pošty a synchronizaci“.

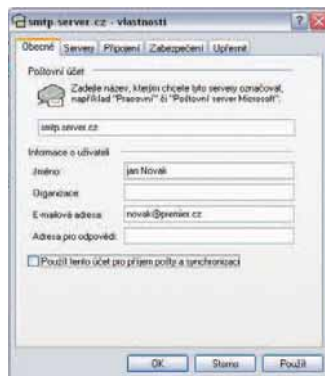

Druhým řešením je odesílání bez poštovního klienta přímo přes SMTP server. Tuto variantu připravujeme na prosinec 12/2006 včetně modulu automatického e-mailového upozorňování (např. na nedostatek zásob, termín objednávek,...). Podrobně Vás o této připravované novince budeme informovat v lednovém vydání časopisu.

❖ Mobilní řešení v systému PREMIER



Informační systém PREMIER je programován pro osobní PC, notebooky a servery. Na trhu však existují také mobilní kapesní počítače – PDA/MDA zařízení, které jsou velmi kompaktní a jsou vhodná pro práci uživatelů v terénu. Mobilní počítače ale mají nižší grafické rozlišení (menší displej) a mají k dispozici méně paměti než standardní kancelářské PC. Informační systém PREMIER lze na těchto zařízeních použít dvojnásobným způsobem. Prvním je připojení na centrální data přes vzdálenou plochu (přenáší se obraz a klávesnice), práce však není nijak komfortní. Druhým způsobem je použití software vyvinutého speciálně pro kapesní PC. Naše firma navázala spolupráci se softwarovou firmou qPix, která se vývoji aplikací a systémů pro mobilní zařízení věnuje.

Mobilní systém qPix je softwarový nástroj podporující činnosti v obchodních, distribučních, technických či marketingových oblastech. Je vyvinut s maximálním ohledem na běžné potřeby mobilních pracovníků, jednoduchou obsluhu, intuitivní ovládání a velmi přehledné grafické rozhraní aplikací.

Mobilní systém qPix je přímo propojen s informačním systémem PREMIER a veškeré údaje přesně a zcela automaticky synchronizuje. Díky tomu mají mobilní uživatelé k dispozici stejná data, jako by pracovali s informačním systémem v centrále. Systém qPix disponuje funkcí, která ve značné míře vychází z funkcí programu PREMIER. Proto je práce pro uživatele velmi jednoduchá a intuitivní.

Pomocí systému qPix mohou uživatelé pracovat s databází zákazníků a zboží, vytvářet v terénu objednávky nebo faktury (mobilní prodej) a mají také detailní přehled o dokladech vzniklých v systému PREMIER (objednávky, faktury, dodací listy). Kromě standardních funkcí lze systém qPix vybavit i moduly pro plánování tras a návštěv, jednoduchou knihou jízd, agendami CRM nebo modulem formulářů a dotazníků. Samozřejmostí je rovněž práce s odolnými terminály s integrovanou čtečkou čárových kódů, která umožní práci ve skladech a vytváření běžných skladových dokladů (příjemka, výdejka, převodka, inventura). Kromě toho si naši zákazníci mohou objednat i klientské úpravy, pokud jim systém qPix nebude ve standardním provedení zcela vyhovovat, nebo budou chtít další speciální funkčnosti.

Základní agendy systému qPix

Agenda	Popis agendy
Zákazníci	Adresář zákazníků s údaji o fakturačních a dodacích adresách. Možnost vytváření zákazníků a editace stávajících údajů. Možnost vytváření teritorií a přidělování zákazníků jednotlivým uživatelům. Přehled o finančním kreditu zákazníků.
Objednávky	Zakládání objednávek v mobilní aplikaci qOrders. Vkládání zboží do objednávky s ohledem na definované slevové parametry zákazníka, dealerské třídy a nastavené způsoby výpočtu cen. Doplňkové agendy - Rozpracované objednávky a Objednávky k odeslání. Možnost editace dosud neodeslaných objednávek.
Zboží	Katalog zboží s informacemi o cenách a stavech skladů. Možnost přidělení zboží či části stromu sortimentu jednotlivým mobilním uživatelům. Podpora stromové struktury.
Tvorba cen	Systémová agenda. Možnost rozsáhlého nastavení slevových parametrů (např. finanční, kusové či řádkové slevy).
Historie dokladů	Základní statistický modul. Údaje o stavu zpracování objednávek. Přehled o fakturách a platbách přidělených zákazníkům. Rozsáhlá filtrační pravidla pro detailní zpracování údajů.
Přímý prodej	Možnost přímého prodeje z vozu, vystavení a tisk daňových dokladů (paragon, faktura), tisk pokladních dokladů.
Skladové agendy	Vytváření skladových dokladů (výdejka, příjemka, převodka) s možností tvorby inventurních soupisů. Skladové agendy jsou provozovány na on-line odolných terminálech s integrovanou čtečkou čárových kódů.
Komunikace a synchronizace	Komunikace s centrálou pomocí internetových služeb. Přenos dat prostřednictvím GPRS (GSM síť), WiFi, Bluetooth, síť LAN nebo přes komunikační kabel PDA zařízení. Automatická synchronizace potřebných údajů s informačními a ekonomickými systémy.
Další agendy	CRM, Kniha jízd, Plánování návštěv a tras, Dotazníky a formuláře atd.

Více informací naleznete také na webových stránkách www.qpix.cz. V případě zájmu kontaktujte nás nebo společnost qPix (obchod@qpix.cz, 777 165 766).



❖ Aktuální ceník produktů a služeb

PREMIER system v. 11, 12

Moduly \ Produkt	TOTAL PACK	Podvojné účetnictví PROFESIONAL	Podvojné účetnictví	Jednoduché účetnictví PROFESIONAL	Daňová evidence/ Jednoduché účetnictví	Mzdy pro malé organizace	Mzdy pro velké organizace	Sklady, MTZ, Marketing
kód produktu:	915	916	917	921	920	930	932	940
Podvojné účetnictví	X	X	X					
Jednoduché účetnictví	X			X	X			
Controlling	X							
Daňová kancelář	X							
Pokladny - korunové	X	X	X	X	X	X	X	X
Pokladny - valutové	X	X	X	X	X			X
Banky - korunové účty	X	X	X	X	X	X	X	
Banky - devizové účty	X	X	X	X	X			
Homebankingu In/Out	X							
Fakturace	X	X	X	X	X		X	
Platby do zahraničí	X	X	X	X	X			
Mzdy pro malé organizace	X	X	X	X		X	X	
Mzdy pro velké organizace	X						X	
Procesní řízení zakázek								
Vícejazyková mutace								
Zahraniční výkazy (Rozvaha, Výkaz)	X							
Knihy jízd	X	X	X	X	X			
Majetek	X	X	X	X	X			
Skladové hospodářství	X	X		X				X
Oběh zásob (sledování SN, trvanlivosti,...)	X	X						X
Zásobování	X	X		X				X
Výroba (soupisky, kompletace, plánování)								
Faktoring - In/Out	X							
Synchronizér dat								
Finanční analýza	X							
Základní cena	37.098,- Kč	19.970,- Kč	13.970,-Kč	9.990,- Kč	3.970,- Kč	4.590,- Kč	13.970,- Kč	13.970,- Kč

Postoupení licence

Roční aktualizace: 22% základní ceny

Slevy: 12 % ročně z ceny aktualizčních poplatků.

Maximální sleva činí 42 %.

Sítě, Multilicence, Holding

Cena za každou další stanici v síti:

Za multilicenci (více účetních jednotek)

Individuální úpravy:

Na produkty 944, 995, 996 se nevztahuje příplatek za každou další stanici v síti.

60 % z ceny kompletu nebo z modulu

+25 % ze základní ceny (pro účetní firmy zdarma)

smluvní

platnost od 01.10.2006

Výroba	Jednostranný Home-banking	Oboustranný Home-banking	Synchronizér dat	Controlling	Daňová kancelář	Finanční analýza	Procesní zakázky	Faktoring - IN/OUT	Zahraniční výkazy
943	991	991	996	912	994	992	944	997	913
				X					
					X				
	x (out)	x (in/out)							
	x	x							
							X		
									X
X									
X									
X									
								X	
			X						
						X			
smluvní	1.970,- Kč	3.970,- Kč	6.590,- Kč	5.790,- Kč	4.370,- Kč	9.900,- Kč	17.970,- Kč	5.790,- Kč	2.390,- Kč

Nástavby

Rozpouštění režii a nedokončena výr.	13.990,-Kč
EDI - formát - komunikace	7.490,- Kč
Vícejazyková mutace - AJ, NJ	31.590,- Kč

Služby

Programátorské práce (hod.)	1.390,- Kč
Ostatní služby spojené se SW PREMIER (hod.)	890,- Kč
Cestovné (km)	9,- Kč

❖ Termíny celodenních specializovaných školení

Školení	Termíny	Místo	Přednášející	cena/osoba
Začínáme systémem PREMIER – určeno nejen pro začátečníky	04.12.2006 9:00	Ostrava	Martina Žídková	1.590,-
	11.12.2006 9:00	Praha - Uhřetěves	Martina Žídková	1.590,-
	29.01.2007 9:00	Praha - Uhřetěves	Martina Žídková	1.590,-
	05.02.2007 9:00	Ostrava	Martina Žídková	1.590,-
Účetní závěrka, inventarizace, Novinky pro rok 2007	05.12.2006 9:00	Ostrava	Martina Žídková	1.590,-
	12.12.2006 9:00	Praha - Uhřetěves	Martina Žídková	1.590,-
	30.01.2007 9:00	Praha - Uhřetěves	Martina Žídková	1.590,-
	06.02.2007 9:00	Ostrava	Martina Žídková	1.590,-
Mzdy v systému PREMIER včetně legislativy 2007	06.12.2006 9:00	Ostrava	Zbyněk Sedlář	1.590,-
	13.12.2006 9:00	Praha - Uhřetěves	Zbyněk Sedlář	1.590,-
	31.01.2007 9:00	Praha - Uhřetěves	Zbyněk Sedlář	1.590,-
	07.02.2007 9:00	Ostrava	Zbyněk Sedlář	1.590,-

Další specializovaná školení (např. ke skladům, majetku) můžete nalézt na www.premier.cz záložka: školení

Školení lze objednat telefonicky (59-6322901), e-mailem (mail@premier.cz), nebo nejlépe vyplněním přihlášky na www.premier.cz záložka: školení

Místo konání – Praha Uhřetěves

Saturnova 1197/1, 104 00 Praha-Uhřetěves (nejlépe EXIT 6 z dálnice D1 směr Praha Uhřetěves, na konci hlavní cesty při příjezdu do Uhřetěvsí doprava, pak asi po 200 m doprava směr Kolovraty /uvidíte ukazatel PREMIER system/ do ul. V Kuřatech, cca po 500 m uvidíte naši firmu)

Pokud pojedete do Prahy – Uhřetěvsí vlakovým spojením, zajistíme Vám zdarma odvoz z nádraží a zpět (domluva na tel. 605 287 611 – paní Štěpánková). Místní autobusové spojení: linka 267 ze stanice Háje vyjíždí v 8.10 nebo linka 268 ze stanice Depo Hostivař vyjíždí v 8.30; výstup na zastávce Venušina.

Místo konání – Ostrava

Dům techniky, Mariánské náměstí 5/480, 709 00 Ostrava - Mariánské Hory

Náš PREMIER je tady na rozdíl od těch ostatních „premiérů“ téměř 10 let.

Pokud se již někomu znudil náš design, může si ve verzi 12 zvolit variantu PREMIER wood.

Systém PREMIER, jako jeden z mála programů, není vázán vnučenou grafikou operačního systému. To nás dělá svobodnými a z programu zcela unikátní produkt...

Pracovní plocha, usnadnění, vzdálené připojení...

Předvolení způsob zobrazení politzovcích dokladů (faktury, vadejky...):
 Doklad Screenshot

U výběru období nabízet volbu: všechny roky

Pozadí:
 Patasup
 Cihly
 Nebe
 Sléna
 Jero
 Mramor
 Papir
 Celtic
 Časová pásma
 Dřvo
 Vlnitá tepota
 Mexico
 Tádne barva:

Uvodní obrazovka, ostatní objekty:
 PREMIER - standard
 PREMIER - standard color
 PREMIER - terminal (pomale připojení)
 PREMIER - wood

Berava řádkování seznamů, velikost písma:
 Lichá: 1 001,00 Pozadí Prmo
 Sudá: 1 002,00 Pozadí Prmo
 Předvolená velikost písma: 10

Číslo skladu: 1

Odběratel

Odběratelé Pomůcky
 Adresář partnerů F2 Šablony faktur
 Informace o odběrateli F3 Přecenění pohledavek
 Komplexní informace F4 Přehledy
 Fakturace
 Faktury, pohledávky F5 Kniha pohledavek
 Zálohové listy F6 Přehledy pohledavek F11
 Upominky F7 Otevřené zálohy F9
 Penalizace CRM / Pošta F8
 Marketingové info F12

Dodací listy / Výdejky

Seřazeno podle čísla Zvolený sklad: 1

Odběratel: Zkratka: FaK
 FAK
 Prokopská 4563
 783 02 Nemilany
 Česká republika
 IČO: 13146466 DIČ: CZ13146466

Doklad: SV1 10018
 Druh výdeje: VZ - Běžný výdej - prodej zboží
 Datum vystavení: 13.08.2006

Číslo skladu: 1

Číslo zakázky: 1

Objednávka: ze dne: .. termín: ..

Popis #1: ?
 Popis #2: ?
 Popis #3: ?
 Popis #4: ?

Informace k zakázce:
 Název:
 Příběh:
 Objednatel:
 Smlouva:
 Kontakt:
 Objednáno:
 Termín:
 Ukončeno:
 Poznámka:

Počet položek: 4
 Celková sklad. cena (FiFo): 12 553,000 Kč
 Celková prodejní cena: 14 958,000 Kč
 Celková pr. cena s DPH: 17 443,02 Kč

DL v ozi měno: 0,000000

19.10.2006 PREMIER system demodata s.r.o. 2006

PREMIER[®]
System

Rozesílá: PREMIER system, s.r.o.,
Saturnova 1/1197, 104 00 Praha-Uhřetěves
kopie pro archiv: www.premier.cz/journal/10.pdf