

PREMIER[®] SYSTEM

JOURNAL 20

Magazín zákazníků
společnosti PREMIER system

listopad 2014

verze
X5.1

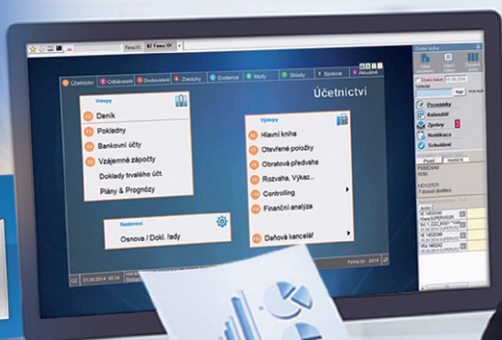

■ Úvod	3
■ Novinky v X5.1	4
■ Upgrade	13
■ Sady	15
■ Tipy a triky	17
■ Legislativa – nová sazba DPH	21
■ Docházka	25



Úvod

Vážení uživatelé,
přišel podzim a s ním i s železnou pravidelností nové číslo našeho informačního magazínu PREMIER journal, ve kterém se zaměříme na změny a vylepšení nové verze našeho systému PREMIER system X5.1. Změny a novinky, o kterých se dozvíte, reflektují naše maximální úsilí vyjít vstříc nepřebornému množství Vašich požadavků a podnětů. Nová verze představuje významný krok zejména směrem k dalšímu zjednodušení a zrychlení Vaší práce a novým modulům a přehledům.

Nový systém akcentuje zejména grafikou stránku programu. V modernizované verzi zaujme na první pohled zcela nový vzhled úvodní obrazovky, jejímž prostřednictvím Vám program prezentuje svoji modernější tvář. Inovativní design je naší odpovědí na neutuchající modernizaci, v podobě, která se nevyhýbá ani zavedeným ekonomickým programům.

Moderní grafické zpracování jsme však nezavedli na úkor ceněné přehlednosti našeho systému. Samotná struktura a menu nové verze si udržují přehlednost předchozích verzí. Rozložení modulů je uchováno ve stejných blocích a pod stejnými funkčními klávesami. A pokud přeci jenom nejste příznivci radikálnějších změn a zaujímáte spíše konzervativní postoj, myslíme jsme i na Vás. Uvádíme kompromis v duchu našeho hesla: „Zachovávat zvyklosti“. Uživatelům je i ve verzi X5.1 ponechána možnost nastavení původního vzhledu či alternativní plochy pro dotykové ovládání.

Praktickou novinkou verze X5.1 je také nový panel „Aktuálně“ a veškeré součásti s ním spojené, díky kterému nezmeškáte

žádné důležité události, termíny a připomínky. Základní obrazovku jsme rozšířili právě o tento panel, který je synonymem komfortu dostupnosti nejdůležitějších vnitropodnikových, ekonomických a legislativních informací a jejich centralizování do jednoho celku.

Zejména pro účely plánování jsme zavedli velmi přehledné rozhraní pro sledování výkonnosti firmy, které nyní budete mít díky miniaplikaci pro mobilní zařízení k dispozici doslova kdekoliv.

Verze X5.1 je rovněž samozřejmě připravena na veškeré legislativní změny roku 2015, především v oblasti DPH a daně z příjmů. Příjemnou novinkou je podpora automatického stahování aktuálního kurzovního lístku pro operace v cizích měnách.

Pevně věříme, že Vás nová verze nadchne a na její inovovaný design si zvyknete stejně tak snadno jako na desítky větších či menších inovací.

Díky pravidelným upgradům budete moci velmi pružně reagovat na jakékoliv změny ve Vašem oboru podnikání. Nákupem produktů „Upgrade“ získáte nárok na věrnostní slevy, které mohou dosáhnout až 42 %. Touto cestou si Vás dovolujeme i upozornit na akci „Upgrade 2015“, díky níž získáte všechny důležité aktualizace po celý rok za výhodných podmínek.

Přejeme Vám, aby se Vám celý rok 2015 v podnikání dařilo a náš systém byl Vaším věrným rádcem i pomocníkem. Nyní již příjemné čtení.

Boleslav Buzek
ředitel společnosti PREMIER system, a.s.

NOVINKY VERZE X5.1

NOVÁ ÚVODNÍ OBRAZOVKA

Jak už úvod napověděl, zásadní změnou proti předchozím verzím programu je zcela nový vzhled úvodní obrazovky. Tento vysoce funkční moderní design je nejen čistší, zároveň tolik neunavuje oči a pro uživatele je mnohem intuitivnější.

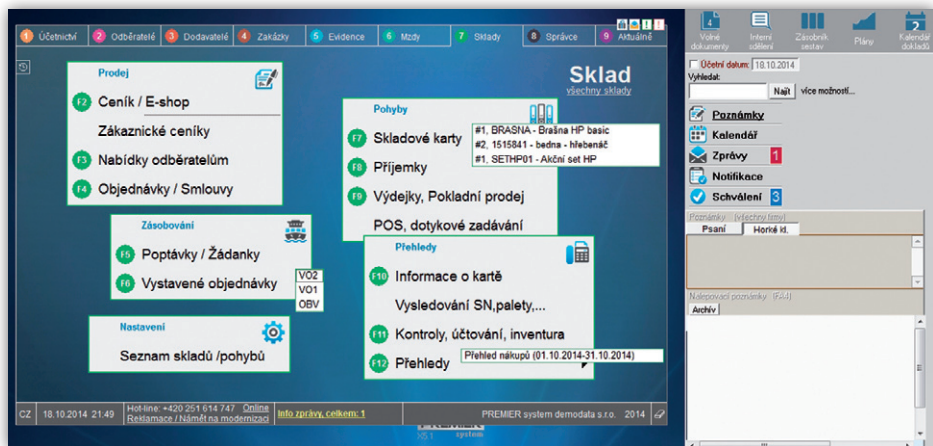
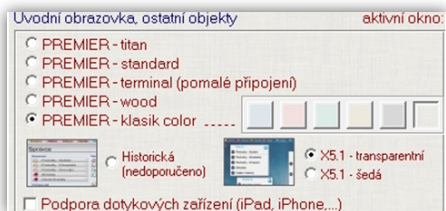

Rozložení modulů je zachováno ve stejných blocích a pod stejnými funkčními klávesami, není se proto třeba obávat změn v ovládní programu.

PREMIER system podporuje všechna rozlišení od 1024, FullHD, Retina, 4K.

STARÁ OBRAZOVKA

POZOR – Zachování stávající obrazovky.

Uživatelům je i ve verzi X5.1 ponechána možnost nastavení původního vzhledu či alternativní plochy pro dotykové ovládání (Uživatelské předvolby / Pracovní plocha, Usnadnění) – nebude však obsahovat panel Aktuálně a veškeré součásti s ním spojené (viz níže), především automatický kurzovní lístek. Původní obrazovka již nebude dále vyvíjena, proto všem

doporučujeme ponechat přednastavenou novou obrazovku.

Co nového přináší nová obrazovka

- Nová úvodní obrazovka vychází ze stejných přehledných bloků jako dosavadní verze.
- Čistší a intuitivnější design, který neunavuje oči.
- Nová záložka Aktuálně - centrum aktuálních firemních informací.
- Výstrahy na hlavním panelu (v prodejně, zásoby pod limitem, zprávy E-agenta, ...).
- Nový modul Aktivita firmy s přehledem zásadních informací dostupných i z mobilních telefonů prostřednictvím naší aplikace.

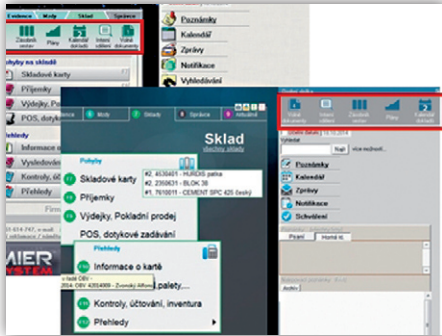

- Ikony pro Volné dokumenty, Interní sdělení, Zásobník sestav, Plány a Kalendář dokladů se přesunuly nad panel Osobní složka. Toto umístění logičtěji koresponduje s charakterem těchto funkcionalit.
- Užitečnou novinkou nové obrazovky jsou tlačítka historie pro opakované vstupy. Program si u každého modulu – doklady, číselníky, přehledy – pamatuje polohu posledních tří vstupů. Jedním kliknutím se pak uživatel

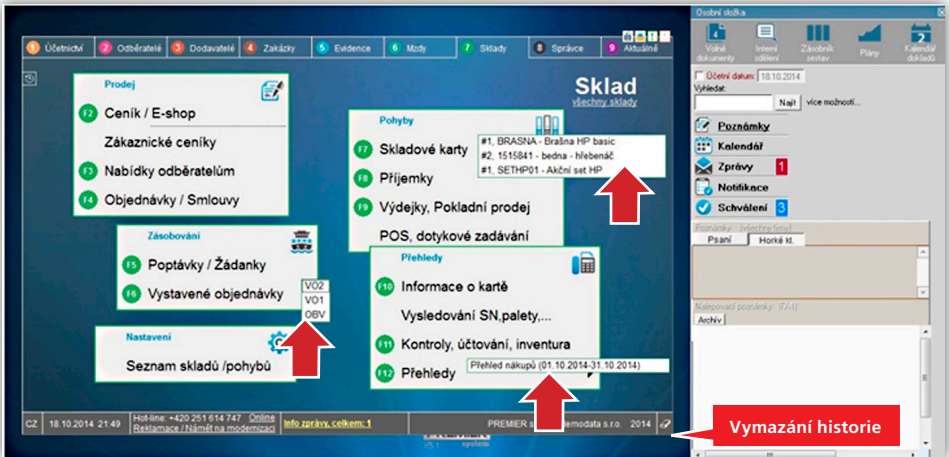

- Přepínání menu programu do jiné jazykové mutace.
- Kontakt a odeslání dotazu na hot-line, online připojení operátora technické podpory, odeslání reklamacie či námětu na modernizaci.
- Informační zprávy zasílané spol. PREMIER system a.s.
- Nově funkce vymazání historie vstupů.

- dostane na poslední aktuální pozici v agendě.
- Zpřehledněny byly i funkce a informace nacházející se na spodní liště úvodní obrazovky.

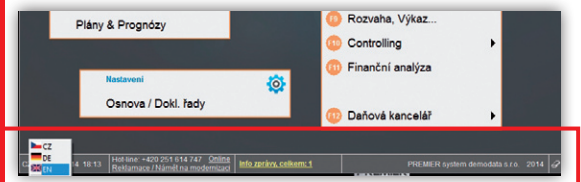

NOVÝ PANEL AKTUÁLNĚ

Základní obrazovka byla rozšířena o novou záložku „Aktuálně“ nabízející centrum nejdůležitějších podnikových či legislativních informací včetně ikonek s upozorněním. Nová funkce uživatele viditelně informuje o aktuálních

zde na jednom místě naleznou, s viditelnou výstrahou, nejdůležitější aktuální vnitropodnikové, ekonomické a legislativní informace.

Záložka „Aktuálně“ obsahuje jednotlivé podzáložky nabízející různé typy informací:

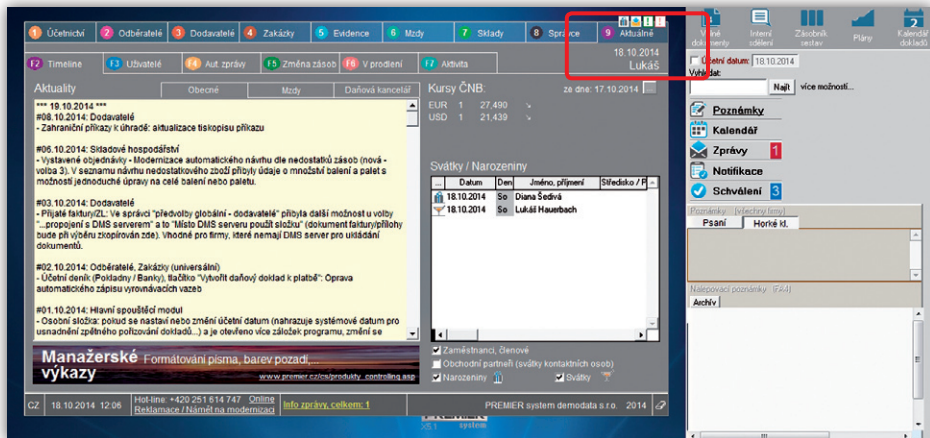

nejdůležitějších vnitropodnikových událostech, dokáže rovněž monitorovat potenciálně rizikové situace a včas na ně uživatele upozornit, ať už se pohybuje v jakékoli části systému. Uživatelé

TIMELINE (F2)

Novinky v programu a legislativě jsou rozděleny do kategorií Obecné, Mzdy a Daňová kancelář. Jde o novinky vycházející ze současného systému PREMIER update.

Součástí této podzáložky je také sledování narozenin a svátků zaměstnanců, Svátky kontaktních osob z adresáře a obchodních partnerů s možností automatického odesílání e-mailu s přáním.

Kurzovní lístek je nyní automaticky aktualizován pro zvýšení uživatelského komfortu. Měny určené k aktualizaci se definují v Globálních předvolbách / Volby pro síť, tisk, export ...



UŽIVATELÉ (F3)

Nyní je možno sledovat aktivitu přihlášených uživatelů systému a v rámci Intranetu posílat zprávy.

The screenshot shows the PREMIER system interface. At the top, there is a navigation bar with icons for various modules: Účetnictví, Odběratelé, Dodavatelé, Zakázky, Evidence, Mzdy, Sklady, Správce, and Aktuálně. Below this is a secondary menu with function keys: F2 Timelina, F3 Uživatelé, F4 Aut. zprávy, F5 Změna zásob, F6 V prodlení, and F7 Aktivita. The main window displays a table of user activity for the user 'SUPERVISOR' (ID 1). A red arrow points to the 'Odeslat zprávu' (Send message) button in the top right corner of the main window. Another red arrow points to the 'Nové zápisy' (New records) button in the table header.

AUTOMATICKÉ ZPRÁVY (F4)

Systém nyní uživatelům nabízí přehled všech zpráv vygenerovaných E-agentem či systémem Workflow.

The screenshot shows the PREMIER system interface displaying a list of generated messages. The navigation bar and secondary menu are the same as in the previous screenshot. The main window displays a table titled 'Vygenerované zprávy (E-agent, workflow,...)'. The table has columns for Datum, Čas, Adresát, E-mail, Status, Pokus, Předmět, Druh, and Příloha. The first row is highlighted in blue and contains the following data: 18.10.2014, 20:50:34, Supervisor, tpanzer@seznam.c, Odeslé, Přehled pohledávek dle odběratelů a d, EA, pohledavk. Below the table, there is a text area with the following content: 'PREMIER system - přehled pohledávek dle odběratelů a doby prodlení PREMIER system demodata s.r.o. k 18.10.2014 (příloha)'. Below this, there is a summary of the report: 'Popis přehledu: pohled', 'Základní informace: Počet odběratelů: 114, Pohledávky: 1 454 558 317,88 CZK, z toho v prodlení: 1 454 338 042,88 CZK', 'Datum a čas sestavení přehledu: 18.10.2014 20:50:30', and 'Akce byla provedena ze stanice/serveru: SUPERVISOR'.

ZMĚNA ZÁSOB (F5)

Rychlý pohled na pohyb zásob, na podlimitní či nadlimitní stavy, sledování základních informací o stavu zásob.

NOVĚ V PRODLENÍ (F6)

Přehled nových dokladů v prodlení s možností prokliku na příslušný doklad –

a nedostatky zásob, a umožňují pružně reagovat na vzniklou situaci.

Kliknutím na ikonu se uživatel přepne do příslušné sekce v modulu Aktuálně a následně se již tato ikona nezobrazuje. Výstraha se opět objeví až při vzniku nové aktuality.

D.	Číslo	Var. symbol	Dodavatel	IČO	Datum usk.	Splatnost	Fakturováno	Zbývá uhradit	Stav
DF	32014043	> sds	Sefleu s.r.o.	27125975	15.09.2014	17.10.2014	18 634,00	18 634,00	Vystave
Z	200650028	> 125	Lukáš Allonz	12345454	15.09.2014	25.09.2014	10 000,00	10 000,00	Vystave
DF	32014034	> 787	AMP WELD a.s.	44562527	11.09.2014	21.09.2014	301,50	301,50	
DF	32014035	> 787	AMP WELD a.s.	44562527	11.09.2014	21.09.2014	301,50	301,50	
Z	200650025	> 2020	AMP WELD a.s.	44562527	11.09.2014	21.09.2014	242 471,90	180 351,00	

pohledávky a závazky včetně zálohových faktur, přijaté a vystavené objednávky. Uživatelé mají okamžitou informaci o nesplněných termínech, které mohou mít významný vliv na cash-flow, zásobování či hodnocení firmy jejich obchodními partnery.

AKTUÁLNĚ – VÝSTRAŽNÉ IKONY

Výstražné ikony nad záložkou Aktuálně automaticky upozorňují na narozeniny zaměstnance, vygenerované zprávy z E-agenta, Workflow, doklady v prodlení

Narozeniny zaměstnanců

Program automaticky zobrazí výstrahu, pokud bude mít některý ze zaměstnanců během následujících tří dnů narozeniny. V přehledu pak budou také

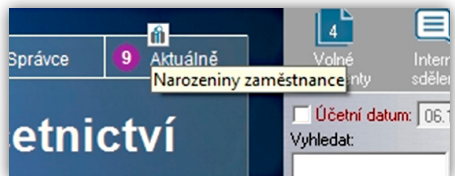

vedené svátky zaměstnanců a obchodních partnerů (kontaktních osob) s možností přímého odeslání e-mailu s přáním.

V případě, že uživatel nemá přístup do personalistiky, lze povolit zobrazování narozenin ve Správci - Předvolby omezující - Mzdy.

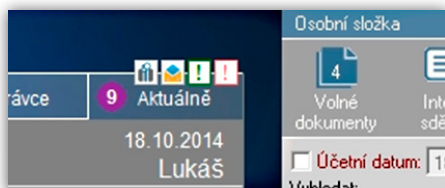

Nedostatky zásob, Záporné zůstatky

Systém bude nově upozorňovat na podlimitní zásoby, což byl častý požadavek na modernizaci. Výstraha se objeví v okamžiku, kdy se zůstatek dostane pod minimální stav nastavený na skladové kartě. V souvisejícím přehledu pohybu zásob budou podbarveny zásoby pod limitem či v záporu.

Uživatelé tak mají možnost neprodleně reagovat a zavčas řešit případný nedostatek vystavením objednávky dodavateli. K tomu lze využít funkci, která automaticky navrhne množství s ohledem na budoucí stav, tj. zohlední aktuální stav na všech skladech, otevřené přijaté a vystavené objednávky, výrobní soupisky či požadavky z řízení výroby.

Doklady v prodlení

Neméně důležité a užitečné je upozornění na nesplněné termíny u přijatých a vydaných faktur včetně zálohových listů, přijatých a vystavených objednávek.

Kliknutím na ikonu se přepnete do přehledu dokladů v prodlení dle uvedeného členění s možností prokliku na daný doklad. Uživatelé tak mají okamžitou informaci, která může mít významný vliv na cash-flow, zásobování či hodnocení firmy jejími obchodními partnery.

Automaticky generované zprávy z E-agenta, Workflow

Výstrahy se také týkají zpráv generovaných z modulů E-agent (informace o provedené akci jako např. automatické zálohování, synchronizace s E-shopem, zaslání přehledu apod.) a Workflow (požadavek na schválení, upomínka požadavku, informace o nečinnosti atd.)

Jedním tlačítkem se uživatel dostane k přehledu zpráv za posledních 30 dnů, který je jinak k dispozici přes modul Správce – E-agent, Workflow – Aktuality – Výběr období – Filtr adresáta, a tato funkce tak ušetří minimálně čtyři kliknutí.



AKTIVITA FIRMY PŘENÁŠÍ VÝKONY I DO MOBILNÍCH ZAŘÍZENÍ

Nová verze PREMIER system X5.1 představuje významný krok zejména směrem k dalšímu zjednodušení, zrychlení práce a novým modulům a přehledům. Jednou z nejviditelnějších a zároveň nejpřínosnějších nových funkcí, kterou naleznete v nejnovější verzi PREMIER system X5.1, je funkce „Aktivita firmy“. Manažerům zobrazuje klíčové ekonomické údaje ze systému PREMIER v dokonale jednoduché a přehledné vizualizaci.

Co je Aktivita firmy?

Nejsložitější pro tvůrce softwaru je vytvořit jej tak, aby poskytoval na výstupu na pohled srozumitelné a jednoduché informace. Jedním z takových výstupních přehledů je právě „Aktivita firmy“ s okamžitou dostupností i z mobilních zařízení prostřednictvím naší pro tyto účely speciálně vytvořené aplikace. Funkce „Aktivita firmy“ se nachází jako

doplňěk v nové záložce „Aktuálně“, kde jsou zobrazeny údaje o tržbách, stavu peněz a pohledávek. Čistý design této inovativní funkce nabízí na první pohled ty nejdůležitější firemní ukazatele: nepřehlédnutelný výkon firmy uvedený v procentech vizuálně zobrazený jako otáčkoměr, pod kterým jsou přehledně seřazeny v číselné podobě stavy tržeb, zaplacené, fakturované, nevyfakturované dodací listy, vyfakturované dodací listy či objednávky. Přehled lze nastavit pro denní, týdenní, měsíční či roční poskytnutí dat. Zpřístupněno je i srovnání s průměrnými tržbami za poslední rok. V globálních předvolbách – odběratelé lze nastavit i plán. Údaje o aktivitě firmy si můžete nechat v pravidelných intervalech zasílat do mobilní aplikace „PS Aktivita“.

Speciální mobilní aplikace: PS Aktivita

Mobilní aplikace PS Aktivita rozšiřuje možnosti informačního systému

Aktivita

Předmin. týden: 29.09.2014-05.10.2014 (8,8%)
 Minulý týden: 06.10.2014-12.10.2014 (24,1%)
 Tento týden: 13.10.2014-19.10.2014 (9,5%)

Tržby CZK	29.09.2014-05.10.2014	06.10.2014-12.10.2014	13.10.2014-19.10.2014
zaplacené	100,00	-9 000,00	0,00
fakturované	237 553,70	111 168,63	233 367,31
nevyf. DL	-18 100,11	500 000,00	2 654,00
Vyřad. DL	0,00	0,00	0,00
Objednávky	0,00	16 800,00	707 645,00

Nový zákazníci: 2 od: 29.09.2014

Partner	Od	Místo
SE556231782501 s.r.o.	07.10.2014	
Zapocet BBB s.r.o.	06.10.2014	Praha 5*

* srovnání s ročním plánem tržeb (129 693 133,05 CZK/ 255 prac. dnů)
 (Plán tržeb byl nastaven v globálních předvolbách - odběratelé...)

CZ 18.10.2014 21:08 Hot-line: +420 251 614 747 Online Reklamační / Námět na modernizaci info zpravy celkem: 1 PREMIER system demodata s.r.o. 2014

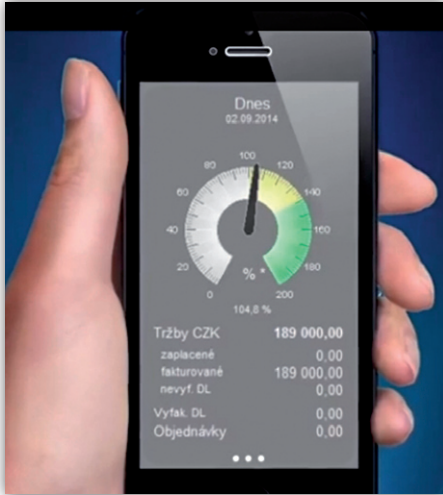

PREMIER. Aplikace zobrazuje manažerům klíčové ekonomické údaje z komplexního informačního a ekonomického softwaru PREMIER system X5.1 a tedy okamžitý přehled o hospodaření firmy kdekoliv a kdykoliv. Jedná se unikátní přehled funkce „Aktivita firmy“ včetně podpory mobilních zařízení. Tuto možnost ocení zejména manažeři, kteří tráví většinu času na cestách či u zákazníků. Hlavní výhodou mobilních řešení je zejména zvýšení produktivity firmy, úspora peněz a uspokojení potřeb zákazníků. Grafické znázornění aktivity firmy je na výstupu jednoduché, srozumitelné a okamžitě dostupné i z mobilních zařízení s operačním systémem Android, iOS a Windows Phone.

Účelem pokrokové aplikace je umožnit náhled na zásadní firemní informace prostřednictvím běžných dotykových mobilních telefonů a tabletů. Jmenovitě s aktuálním datem zobrazuje „budíkový“ výkon firmy v procentech, tržby i další firemní výkony synchronizované s desk-top verzí PREMIER system.

ZRYCHLENÍ PRÁCE: NOVÁ KLÁVESY F3 – PŘIDAT A POKRAČOVAT U POLOŽEK VŠECH DOKLADŮ

K významnému urychlení pořizování dokladů např. agendami slouží nové tlačítko F3 – Uložit a pokračovat, které je dostupné v editačním módu dokladů. To umožní rychlý přechod na pořizování dalších položek.

Přidávání nové položky

Obj. číslo: * + klávesový výraz vzhledu ze skladu
 Oznáčení dodávky: *tabul. skok na MJ

MJ: _____ Kód DPH: [36 USKUTEČNĚNÁ Základ daně 20 %]

Cena/MJ (bez DPH): **0,00000**

Množství: **1,000**

Sleva: **8,00 %** **0,00**

Zakázka, Sifedisko: _____ Účtovací předpis (strana Dal)

Částka bez DPH: **0,00**

DPH: **0,00** **343200**

Celkem s DPH: **0,00**

Obchodní zástupce: _____

Neodbornost do výpočtu souhrnné slevy
 Výpisky intrastatu, kód zboží (převzetím datové povinnosti)

Uložit a pokračovat Uložit STOPNO

DALŠÍ NOVINKY

Podvojně účetnictví

- Zálohy v cizích měnách: při vypořádání (odpočtu na faktuře) se automaticky zaúčtuje kurzový rozdíl, byla-li záloha v jiném kurzu.

Odběratelé

- Modernizace načítání nových partnerů dle IČ z internetu: nově se navrhnou k automatickému načtení i bankovní účty partnera (pouze CZ).
- Ve vydaných fakturách přibýlo pole „Zadržaná částka“ (obdobně jako v přijatých). U vydaných faktur toto slouží např. pro pozastávky, aby se tyto automaticky nenavrhovaly do zápočtů.

Evidence

- Modernizace modulu Cestovní příkazy.

Mzdy

- Přidána nová mzdová položka 962 sloužící ke stanovení částky odůvodněných existenčních potřeb zaměstnance u insolvence, tzn. že insolvenčním správcem je stanovena konkrétní částka, která zůstane zaměstnanci. Zbytek čisté mzdy je odveden na insolvenční daně za 2014.

Zakázky

- Povinné pole na objednávkách: nyní je možné nastavit povinnost zadávání zakázky na položkách objednávky.

- Proplacení cestovního příkazu ve mzdě.
- Měsíční účtování cestovních příkazů.
- Možnost definice předvolených typů položek cestovního příkazu.
- Automatický výpočet částky stravného (tuzemského i zahraničního) na základě aktuálních sazeb daných legislativou.
- Automatický výpočet jízdného (u soukromých vozidel) na základě parametrů v nastavení vozidla.
- Cestovní příkaz se skládá z hlavičky, položek a rozpisu jednotlivých položek (v jedné položce cestovního příkazu tedy mohou být podpoložky s různou měnou, sazbou DPH apod.).

ROZSÁHLÁ MODERNIZACE MODULU CESTOVNÍ PŘÍKAZY

Modul je propojen s účetnictvím a mzdami.

- Proplacení cestovního příkazu pokladnou.

 **Změna kategorie**

Název: **Jízdné**

Nákladový účet: **501300**

Položka pro výpočet jízdného (u soukromých vozidel)
 Položka pro výpočet tuz. stravného
 Položka pro výpočet zah. stravného

Kód DPH: **36 Výstup: zdanitel. obchody §8,9 zák**

Při tisku cest. příkazu zahrnout do sloupce: Jízdné Stravné
 Nocležné Nutné vedlejší výdaje

 **F2**
Uložit **STORNO**

Instalace nové verze X5.1 a UPGRADE 2015

Akce „Upgrade 2015“ nabízí možnost stáhnout si novou verzi, která zahrnuje technické a legislativní změny platné k příslušnému období. Klient pořízení upgradu získává:

- Nárok na aktualizaci této verze po dobu jednoho roku s možností stahovat z internetu veškeré aktualizace reagující na novinky v platné legislativě a technologická a funkční zdokonalení programu.
- Nárok na poskytování poradenství prostřednictvím telefonické HotLine na telefonním čísle: +420 251 614 747 a e-mailu info@premier.cz.
- Možnost řešení dotazů prostřednictvím on-line podpory (NTR support, TeamViewer).
- Nárok na zvýšení věrnostní slevy o 12 % (s výjimkou těch, kteří již dosáhli maximální výše věrnostní slevy ve výši 42 %).

cenové podmínky Upgrade 2015

Každý aktualizací poplatek je kalkulován ve výši 22 % z celkové prodejní ceny programu, včetně ceny za rozšíření dalších licencí či modulů.

V každém následujícím roce získává nabyvatel nárok na 12% slevu z ceny upgrade v prvním roce, přičemž maximální sleva může být 42 % z ceny za upgrade v prvním roce.

V případě nezaplacení některého upgradu ztrácí nabyvatel nárok na veškeré získané slevy. V této výši není zahrnut poplatek za implementaci nových verzí.

Výše uvedené ustanovení se netýká smluvních partnerů, u kterých je pravidelný upgrade přímo stanoven v licenční smlouvě.

Platební podmínky

Společně s novou verzí obdrží klienti zálohovou fakturu, smluvní partneři

obdrží finální fakturu se splatností 14 dnů. Ihned po zaplacení zálohové faktury bude všem klientům zaslána finální faktura – daňový doklad.

Registrační kódy

Každý klient obdrží s novou verzí časově omezený registrační kód, pomocí kterého provede registraci nové verze. Po zaplacení faktury za upgrade obdrží klient obratem neomezený registrační kód, pomocí kterého provede přeregistraci svého systému.

Elektronická instalace nové verze X5.1

Jako obvykle proběhne distribuce i instalace verze X5.1 pouze elektronickým způsobem, proto součástí balíčku Upgrade 2015 není instalační CD.

POZOR!

Instalace nové verze probíhá prostřednictvím nové nabídky „Upgrade na verzi X5.1“. Pokud se Vám tato nabídka nezobrazuje, je nutné nejdříve provést standardní aktualizaci Premier update! (nachází se ve stejném menu). Po této aktualizaci již bude nabídka Upgrade na verzi X5.1 dostupná. (Aktualizace Premier update nyní probíhá zcela automaticky, pouhým kliknutím na funkci Aktualizace, bez nutnosti potvrzování dalších kroků.)

Instalace nové verze

Klikněte na nabídku „Upgrade na verzi X5.1“ a potvrďte následující nabídku „Aktualizace“. Vše již proběhne zcela automaticky. Ještě před nabídkou se objeví upozornění, že se již jedná o novou verzi, tedy bude potřeba nový registrační kód, který můžete nalézt v dodávce „Upgrade 2015“.

Doporučení

Máte-li síťovou aplikaci, instalaci lze provést z kterékoliv stanice. Doporučuje se však přímo na serveru.

Ukončete práci v systému. Máte-li síťovou aplikaci, přesvědčte se v modulu „Interní sdělení“, že není nikdo aktivní v programu, tedy není přihlášen a v programu nepracuje. Lze také zjistit v modulu Správce – Přihlášení uživatelé.

Pokud jsou všichni uživatelé odhlášeni, je možné přistoupit k samotné aktualizaci. Vlevo nahoře v horním menu „Start“ se zobrazí nová nabídka „UPGRADE na verzi X5.1“.

Instalace nové verze X5.1 prostřednictvím instalačního souboru z www.premier.cz

Pokud budete mít zájem instalovat program na PC v místě, kde nemáte internet dostupný, máte možnost stáhnout si z adresy <http://premier.cz/autodownload/ps10dm/setup.exe> instalační soubor verze X5.1, který můžete přenést např. na flashdisku do počítače a instalovat. Postup pro instalaci je standardní jako v minulých letech a návod můžete nalézt v novinkách verze X5.1. (odkaz můžete nalézt na http://www.premier.cz/cs/supp_pack.asp).

Letos již **nových 160** zákazníků PREMIER system

RŮST KLIENTŮ V LETECH 1999-2014

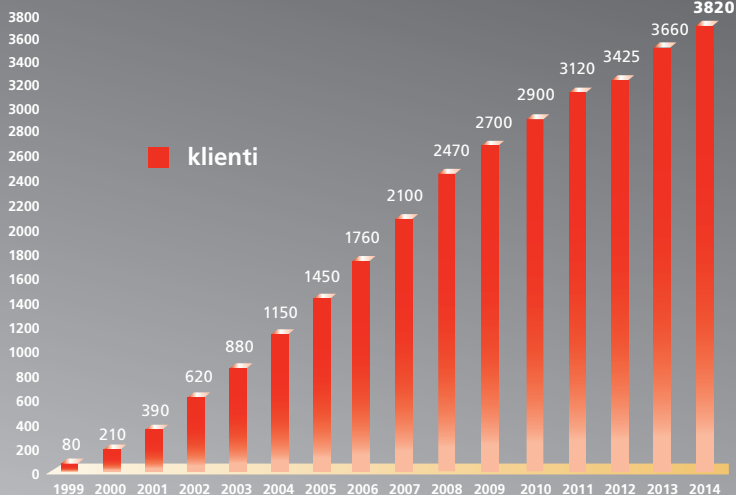

SADY

VYLEPŠENÁ DEFINICE SAD JAKO ALTERNATIVA K JEDNODUCHÉ VÝROBĚ

PREMIER system přichází s modernizací skladového hospodářství a vylepšenou definicí sad jako alternativy k jednoduché výrobě. Tato funkce nalezne uplatnění ve firmách z nejrůznějších oborových odvětví. Uživatelé se mohou těšit na zjednodušení a významné zrychlení práce se systémem.

PREMIER system nyní nabízí možnost jednoduché definice sad, jako jsou dárkové koše, akční balíčky a jiné sety (např. PC sestava apod.) bez nutnosti nastavbového modulu výroba a použití výrobních šablon či soupisek.

Přímo na skladové kartě lze v samostatné záložce nastavit sadu komponent, ze které se karta skládá. Tyto komponenty se následně budou nabízet při objednání nebo výdeji karty sady. Uživatel

má samozřejmě možnost předvolit způsob tisku i přenos údajů z dodacího listu do faktury: pouze sadu, pouze komponenty, nadpis sady + komponenty.

Program poskytuje několik variant pro stanovení prodejní ceny sady, ať už se jedná o individuální cenu PC setu nebo součet PC jednotlivých komponent. Pro snazší stanovení a kontrolu ceny sady jsou samozřejmě k dispozici aktuální údaje o nákladových cenách. Výše uvedené lze kombinovat se zákaznickými ceniky a definovat tak individuální ceny či slevy různým zákazníkům.

FUNKCE A VÝHODY

- Jednoduchá definice akčních balíčků, dárkových košů a jiných setů.
- Automatické vyskladnění komponent při výdeji sady.

Provádění změn Volné dokumenty: Nezaloženo

SETHP01 SKLAD: 1

Akční set HP

NC - vážený průměr [CZK]:
 NC - FIFO [CZK]:
 Nejnovější NC [CZK]:
 Nejnov. NC před korekcí [CZK]:
 Aktuální množství:
 Množ. ve všech skladech:

Základní údaje | Prodejní ceny | Účtování | Rozčlenění | Alt. MJ | Obaly | Cross-reference | Sady | Texty | Obrázky

Výrobek / sada Prodejní cena dle nastavení na této kartě sady
 Prodejní cena se vypočte dle komponent

Nepoužívají-li se výrobní soupisky, lze jednoduchou sadu definovat zde:

Zobrazení: <seznam> Pohled: <Základní>

Komponenta	Text	Množství v sac	Skladem	NC / MJ	Cena / MJ	Celk
NTBHP250	Notebook HP250	1,000	5,000	11 200,000	17 500,000	1,00
HPADAP003	Cestovní AC Adapter HP	1,000	15,000	890,000	1 400,000	1,00
BRASNA	Brašna HP basic	1,000	15,000	550,000	1 200,000	1,00

Kompletních sad k dispozici: **5 000**
 Aktuální NC komponent: **12 640,00 Kč**
 Součet PC bez DPH: **20 100,00 Kč**

Ověření karty:

Nadřazená karta

Výrobek / sada

Karta služeb (nehlíží se zápor a rezervace)

Karty služeb

Přidružené doklady

- Možnost definice individuální ceny setu nebo jako součet prodejních cen komponent.
- Tisk a přenos údajů z DL do faktury dle volby uživatele: pouze sada, sada + výčet komponent, jen komponenty.

Novinka do značné míry vychází ze zpětné vazby uživatelů PREMIER system. Právě uživatelské zkušenosti zákazníků z praxe a jejich přání jsou jedním z hlavních hnacích motorů evoluce systému PREMIER. Ta se již více než patnáct let projevuje v podobě neustálých významných i drobných vylepšení systému napříč jeho moduly. Tato filozofie vývoje je jedním z hlavních důvodů oblíbenosti systému PREMIER u jeho uživatelů.

SADY A PRODEJNÍ CENY

Program nabízí komfortní možnosti pro stanovení prodejní ceny, které se nastavují v definici sady na skladové kartě.

Tato definice umožňuje buď ocenit sadu individuálně, bez ohledu na ceny komponent, nebo nastavit prostý součet prodejních cen komponent.

Navíc je možné již při skladbě komponent určit, jaká bude prodejní cena jednotlivých komponent. Tato volba je dostupná při tvorbě karty sady, tedy u každé položky sady.

Tato funkce má široké využití nejen jako alternativa jednoduché výroby, ale především v maloobchodním a velkoobchodním styku na tvorbu kompletů (příkladem jsou koupelnová studia), nebo akční balíčky, dárkové koše, marketingové koše apod.

F	Číslo	Název	MJ	Množství	Počet bal	Prop. cenami	Sleva %	Prodejní cena	SIH cenami	Skladová cena	Sříděsko	Zakázka	Další popis
1	SETHP01	Aktivní set HP	ks	1,000	0,000	13 311,544	0,00	13 311,540	11 200,000	11 200,000			
2	NTBHP20	Notebook HP250	ks	1,000	0,000	812,791	0,00	812,790	560,000	560,000			
4	HPADAPW03	Centrovací AC Adapter HP	ks	1,000	0,000	1 064,923	0,00	1 064,920	890,000	890,000			

záložka: sříděsko: 0		Dodací List		Číslo skladu: 1				
Dodávatel: PREMIER system demodata s.r.o. Liptovská ulice 1772 709 00 Ostrava - Hulváky			DL číslo: SV1 Datum: 11.04.2014					
IČO: 47055554 DIČ: CZ47055554			Ověřovací: Popis: Řeč / SPZ:					
Odběratel: Novák Karel Dlouhá 25 330 04 Hromnice			iČO: DIČ: Česká republika					
Příjemce:								
Číslo sk. karty	Název	Množství	MJ	Cena za MJ	Sleva v %	Cena bez DPH	Sazba DPH v %	Celkem s DPH
SETHP01	Aktivní set HP 1x							
NTBHP20	Notebook HP250	1,000	ks	13 311,54478		13 311,54	21	16 106,97
BRASNA	Braňna HP basic	1,000	ks	812,79154		812,79	21	1 104,48
HPADAPW03	Centrovací AC Adapter HP	1,000	ks	1 064,92358		1 064,92	21	1 285,55
						15 289,25		18 500,01

TIPY A TRIKY

Přechod na nový – jiný server

Pokud v rámci své firmy přecházíte na nový, výkonnější server, kde bude provozován IS PREMIER, lze jednoduše zkopírovat stávající adresář \PREMIER\ ze starého na nový server. Doporučujeme po zkopírování adresáře na nový server do složky na rootu disku, tedy např. C:\Ekonom\Premier\, nastavit a přepsat znovu oprávnění na všechny soubory a podadresáře na nadřazeném adresáři \Ekonom\. Někdy se na serveru nezdědí. Pokud se bude na nový server přistupovat také jako terminálová služba, je nutné nainstalovat podpůrné vizuální knihovny a šifrovací algoritmy pro zaslání dat na úřady státní správy, zdravotní pojišťovny a podobně. Instalaci spustíte souborem „Setup_ocx.exe“, který je v hlavním adresáři \PREMIER\.

Přechod na nový – jiný osobní počítač

V případě, že přecházíte na nový počítač v rámci své firmy či na Váš osobní (domácí), zkopírujte nejprve celý adresář \PREMIER\ na externí zařízení (USB disk, Flash disk a podobně). Lze pak jednoduše zase z externího zařízení nakopírovat vše na nový PC. Zachováte tím tak veškerá data, včetně nastavení, oprávnění a podobně. Na novém PC platí pak stejná pravidla, jako v odstavci výše o novém serveru. Pokud se již starý počítač nedaří ani zapnout, lze si z našeho webu stáhnout celou instalaci (http://premier.cz/cs/supp_pack.asp), která obsahuje celý IS PREMIER včetně nejnovějších aktualizací. Po instalaci do nového PC je nutné program také zaregistrovat platnými registračními údaji. Pokud je nemáte po ruce, sdělí Vám je naši pracovníci na HotLine. Pokud se program nově nainstaluje a následně zaregistruje, je nutné vytvořit novou – prázdnou účetní jednotku,

do které obnovíme zálohu, kterou máme uloženou jinde než na starém PC. Pokud jste neprováděli žádné zálohy dat nebo jsou veškeré zálohy dat na starém PC, který je ovšem již mimo provoz, obraťte se prosím na svého IT odborníka či servis počítačů. Data lze ve většině případů obnovit (placená služba). Proto výrazně doporučujeme zálohovat data a tato ukládat vždy mimo pracovní počítač.

Nový osobní certifikát či přechod na nový počítač se stávajícím certifikátem

Základní informace pro práci s certifikátem a odesílání dat na OSSZ, ZP a další úřady najdete zde: http://www.premier.cz/support/navod_epodani.pdf.

Pokud máme nový počítač, lze ze starého vyexportovat stávající certifikát. Exportovat je možné ve Windows: Ovládací panely – Možnosti internetu – Záložka obsah. Zde je tlačítko „Certifikáty“. Vybereme náš certifikát a klikneme na tlačítko „Exportovat“. Po exportu lze tento soubor načíst jako import nového certifikátu na novém počítači.

POZOR!

Pokud byl na starém PC operační systém Windows XP, je nutné tento exportovaný soubor s certifikátem převést pro použití na novějších operačních systémech. Důvodem je chyba ve Windows XP, která znemožní tento exportovaný certifikát načíst do novějších Windows. Pro převod takového certifikátu slouží oficiální utilitka od společnosti První Certifikační autorita, a.s., popřípadě Vám tuto utilitku na požádání zašleme. Tento malý program převede certifikát, který lze pak použít na novém Windows. Pokud však máte originál Vašeho certifikátu, tak jak jste jej obdrželi od vydavatele, není nutný žádný export, ale

přidáte do nových Windows ten původní certifikát.

Na novém PC máme již certifikát nainstalovaný a nyní ho jen načteme v IS PREMIER v modulu Správce – Předvolby uživatelské – Volby pro síť, tisk, export a pomocí tlačítka „Elektronický podpis“, kde zvolíme variantu „Načíst z centra“.

Potřebujete hromadně změnit nějaký údaj na již existujících dokladech (např. středisko či zakázku na fakturách)?

V takovýchto případech, kdy by ruční editování dokladů bylo časově příliš náročné, se neváhejte obrátit na technickou podporu naší firmy – rádi Vám vytvoříme malý prográmeček, který si budete moci spustit v modulu Správce – Import z cizích formátů. Ten požadované změny provede a Vy tak můžete ušetřit značné množství času.

Inventury majetku pomocí čtečky čárových kódů.

Základním předpokladem pro provádění inventury pomocí čtečky čárových kódů je označení jednotlivých položek majetku štítky s čárovým kódem. Na jednotlivé karty majetku je nutno doplnit EAN kód, a to buď ručně, nebo použít tlačítko „z IČ“ – tím Premier vygeneruje EAN na základě inventárního čísla. (Toto je možno provést i hromadně – v seznamu majetku výběrem z menu v levém horním rohu – Majetek – Hromadně vygenerování EAN kódů.)

Tisk štítků s čárovými kódy se provede tak, že v seznamu majetku kliknete na ikonu tiskárny, rozevřete roletku „Sestava“ a vyberete „Label: štítky s čárovým kódem“ (případně lze vytvořit jinou sestavu, a to dle rozměrů štítků, které budete chtít pro tento účel používat).





K samotnému provádění inventury pak lze použít off-line čtečku čárových kódů, se kterou nasnímate čárové kódy jednotlivých položek majetku.

Na konkrétním typu off-line čtečky příliš nezáleží, podstatné je, jaký výstupní soubor čtečka generuje. Na základě struktury tohoto souboru bychom vytvořili program, který by zpracovával data ze čtečky dle Vašich požadavků (tento program by se pak spouštěl v modulu Správce – Import z cizích formátů). Struktura souboru bude odrážet Vaše potřeby pro inventuru – lze se rozhodnout, které údaje se budou při inventuře sledovat (např. středisko, umístění, sektor, odpovědná osoba...).

Po zpracování souboru ze čtečky by PREMIER tato data porovnal se stavem zadaným v Evidenci majetku a vygeneroval inventurní protokol, na jehož základě by uživatel mohl řešit zjištěné inventurní rozdíly.

Naprogramování samotné čtečky PREMIER system, a.s., neprovádí, toto by bylo nutné zajistit buď u prodejce nebo u třetí strany. Pokud čtečku ještě nemáte, můžeme doporučit firmu Gaben (www.gaben.cz), se kterou v této oblasti máme dobré zkušenosti (naprogramovali by čtečku dle Vašich požadavků). Celou komunikaci s firmou Gaben bychom realizovali, takže i ohledně pořízení čtečky je možné se obracet přímo na PREMIER system, a.s.

Formulář Informace o schválení či neschválení účetní závěrky

Stejně jako ostatní formuláře pro příspěvkové organizace naleznete v Podvojném účetnictví – Rozvaha, výkaz... – tlačítko „Tisk“ – tlačítko „Uložit do souboru“.

V daňových příznání pro FO a PO je možnost přiložit k odesílanému souboru XML libovolný dokument (výkazy, účetní

Sledované období: 01.01.2014 – 31.12.2014

Výkazy

V tisících | V plném rozsahu

Export do jednoho sešitu XLS

Rozvaha Aktiva | Rozvaha Pasiva | **Výkaz zisku a ztráty** | Cash Flow | Účet 962 | Účet 963

Označ.	Text	ř.	Brutto	Korekce	Netto
AKTIV/		001	409 517,55	13 300,31	39
A.	Stálá aktiva				
I.	Dlouhodobý nehmotný majetek				
1.	Nehmotné výsledky výzkumu a vývoje				
2.	Software				
3.	Ocenitelná práva				
4.	Povolenky na emise a preferenční limity				
5.	Drobný dlouhodobý nehmotný majetek				
6.	Ostatní dlouhodobý nehmotný majetek				
7.	Nedokončený dlouhodobý nehmotný majetek				
8.	Uspořádací účet technického zhodnocení dl				
9.	Poskytnuté zálohy na dlouhodobý nehmotný				
10.	Dlouhodobý nehmotný majetek určený k pro				
II.	Dlouhodobý hmotný majetek				
1.	Pozemky				
2.	Kulturní předměty				
3.	Stavby				
4.	Samostatné hmotné movité věci a soubory l				
5.	Pěstitelské celky trvalých porostů				
6.	Drobný dlouhodobý hmotný majetek				
7.	Ostatní dlouhodobý hmotný majetek				
8.	Nedokončený dlouhodobý hmotný majetek				

Rozvaha - Aktiva, Pasiva

Druh výkazu.....

- Výkazy - věta 45.46.47
- PAP - Pomocný analytický přehled (od 1/2014)
- Příloha č.3 a 4 (od 2011)
- Výkazy - XML - od r. 2014
- Obraty od 2014
- Příloha č.5 (od 2014)
- Informace o schválení či neschválení účetní závěrky

závěrku apod.) a takto odeslat na daňovou správu. Stačí vybrat daný soubor a patřičně jej popsat. Soubor se vloží au-

z nástrojů pro boj proti daňovým únikům zavádí pro plátce DPH nová povinnost, podat kontrolní výkaz DPH. Tato

E-Přílohy

Popis	Příloha
	C:\PREMIER\DOKUMENT\FA4\ DAN_DARO_6.PDF

tomaticky při exportu přímo do souboru XML. Je však nutné mít originál stále po tuto dobu uložený na stejném místě a pod stejným názvem.

Kontrolní výkaz DPH

Na Slovensku od 1. 1. 2014 (v Česku pravděpodobně od 1. 1. 2016), dle § 78a zákona o DPH, se jako jeden

povinnost se vztahuje na plátce DPH registrované podle § 4, § 4a, § 5 anebo § 6 zákona o DPH.

Pro rok 2015 je opět připraveno několik novel, které nyní naši zákonodárci předložili ke schválení oběma komorám parlamentu. Některé změny budou mít dokonce dopad i zpětně do roku 2014.

Legislativa – druhá snížená sazba DPH

DAŇ Z PŘÍJMU

- Od DPFO je osvobozen (při splnění příslušných podmínek) příjem z prodeje rodinného domu a souvisejícího pozemku (§ 4/1a).
- 12. 9. 2014 byla vyhlášena novela ZDPH č. 196/2014 Sb. zavádějící tzv. mini one stop shop (zjednodušené jedno správní místo).
- Autorské honoráře podléhající srážkové DPFO již nebudou vyjmuty z ekonomické činnosti.
- Povinnou náležitostí daňového dokladu „rozsah plnění“ i v případě, kdy je daň přiznávána ke dni uskutečnění plnění (v 29 odst. 3 písm. b) vpuštěn „rozsah plnění“).
- Návrh novely zákona o dani z nemovitých věcí od 01/2015, který především reaguje na nejasnosti právní úpravy změněné od 1. 1. 2014 v souvislosti s rekodifikací soukromého práva.
- Co zatím nebude u DPFO v r. 2015:
 - v roce 2015 nadále superhrubá mzda,
 - zrušení superhrubé mzdy a náhrada standardní progresivní sazbou daně by mělo být navrženo od 1. 1. 2016,
 - „registrační pokladny“ by mohly být navrženy od 1. 1. 2016.
- Daňové zvýhodnění na dítě § 35c:
 - 13 404 Kč na jedno dítě,
 - 15 804 Kč ročně na druhé dítě,
 - 17 004 Kč ročně na třetí a každé další dítě.
- § 38v ... Oznámení o osvobozených příjmech FO:

Nová povinnost oznámení osvobozeného příjmu nad 5 mil. Kč:

 - dle DZ se počítá v průběhu zdaňovacího období,
 - ve lhůtě pro podání DP,
 - nevztahuje se na příjem, o němž může údaje podle odstavce 2 správce daně

zjistit z rejstříků či evidencí, do kterých má přístup a které zveřejní na úřední desce a způsobem umožňujícím dálkový přístup.

- § 38w... pokuta za neoznámení osvob. příjmu:
 - 0,1 % z částky neoznámeného příjmu, pokud tuto povinnost splní, aniž by k tomu byl vyzván,
 - 10 % z částky neoznámeného příjmu, pokud poplatník tuto povinnost splní v náhradní lhůtě poté, co byl k tomu vyzván, nebo
 - 15 % z částky neoznámeného příjmu, pokud poplatník nesplní tuto povinnost ani v náhradní lhůtě.
- Opravné položky k pohledávkám ... ZoR od 1. 1. 2014 (§ 8a), současný stav:
 - 18 měsíců po splatnosti...50 %,
 - 36 měsíců po splatnosti...100 %, Pro pohledávky vzniklé od 1. 1. 2014 platí novela.
 - 30 měsíců po splatnosti...100 % (projeví se za zdaňovací období 2016).

PAUŠÁLY U OSVČ – § 7/7

- 80 % z příjmů ze zemědělské výroby, lesního a vodního hospodářství a z příjmů z živnostenského podnikání řemeslného; nejvýše lze však uplatnit výdaje do částky 1 600 000 Kč,
- 60 % z příjmů ze živnostenského podnikání; nejvýše lze však uplatnit výdaje do částky 1 200 000 Kč,
- 30 % z příjmů z nájmu majetku zařazeného v obchodním majetku; nejvýše lze však uplatnit výdaje do částky 600 000 Kč,
- 40 % z jiných příjmů ze samostatné činnosti, s výjimkou příjmů podle odstavce 1 písm. d) a odstavce 6; nejvýše lze však uplatnit výdaje do částky 800 000 Kč.

- Při uplatnění výdajů % dle § 7 či 9 nadále nelze (až na výjimky):
 - sleva na manželku,
 - daňové zvýhodnění na dítě.

ZDPH

- Novela ZDPH 2015 počítá s uplatněním DPH i u autorských honorářů zdaněných srážkovou daní.
- Přípravovaná novela ZDPH 2015 by od 1. 1. 2016 měla zrušit výjimku pro FO s obratem do 6 mil. umožňující „papírovou“ komunikaci v oblasti DPH – souvisí se zavedením kontrolního hlášení. Bude-li kontrolní hlášení (od 1. 1. 2016) zavedeno, všichni plátcí budou muset komunikovat elektronicky.
- Návrh sazbové novely ZDPH od 1. 1. 2015 – především zavádí druhou sníženou sazbu DPH ve výši:
 - 10 % (léky, knihy a dětská výživa) a ruší sjednocení sazeb DPH na 17,5 % (toto sjednocení sazeb bylo schváleno v roce 2012 s účinností od 1. 1. 2016).
- Návrh od 1. 1. 2015 dále rozšiřuje použití režimu přenesení daňové povinnosti a zavádí mechanismus rychlé reakce.
- Návrh pro rok 2015 zachovává limit pro povinnou registraci k DPH 1 mil. Kč. (původně mělo být od 1. 1. 2015 sníženo na 750 tis. Kč).
- Návrh zavádí od 1. 1. 2016 kontrolní hlášení.
- Autorské honoráře podléhající srážkové DPFO již nebudou vyjmuty z ekonomické činnosti.
- Povinnou náležitostí daňového dokladu bude „rozsah plnění“ i v případě, kdy je daň příznávána ke dni uskutečnění plnění (v 29 odst. 3 písm. b) vypuštěn „rozsah plnění“).

K ELEKTRONIZACI DAŇOVÉ SPRÁVY

- Elektronické podání lze podle § 71 odst. 1 písm. c) daňového řádu od 1. 1. 2014 „podepsat“ heslem pro přihlášení do datové schránky. Na tuto zákonnou změnu sice daňová správa reagovala se značným zpožděním, ale v současné době daňový portál sloužící pro elektronická podání nabízí tuto další možnost validace elektronického podání – nabídka „Ověření identity přihlášením do datové schránky“. Elektronická forma podání se tak zjednodušuje pro ty subjekty, které nevyužívají elektronický podpis a které elektronická podání uskutečňovali prostřednictvím datové schránky – podání „podepsané“ heslem pro datovou schránku a podaná z daňového portálu nejsou podávaná z prostředí datové schránky.
- Daňová informační schránka se dle nové úpravy zjednodušila v tom, že je automaticky zřízena všem subjektům se zpřístupněnou datovou schránkou (§ 69a odst. 2 daňového řádu). Jestliže má tedy např. společnost s ručením omezeným zpřístupněnou datovou schránku, má automaticky zřízenou daňovou informační schránku (aniž by dávala žádost o její zřízení, jak tomu bylo podle předchozí úpravy). Určitou komplikací je, že zřízení daňové informační schránky (u subjektů se zpřístupněnou datovou schránkou zřízenou automaticky, bez podávání žádosti) je jen prvním krokem, druhým krokem je podání žádosti k nahlížení do datové schránky – tento krok se nijak významně nezjednodušil a je třeba (elektronicky, „podepsané“ např. heslem do datové schránky) tuto žádost podat a teprve po jejím vyřízení lze do daňové informační schránky nahlížet.

- Daňový řád se k 1. 1. 2015 v § 72 doplňuje na základě z. č. 458/2011 Sb., o zřízení jednoho inkasního místa (vyznačena změna novelou ZDP): Má-li daňový subjekt nebo jeho zastupce zřízenou přístupně datovou schránku nebo zákonem uloženou povinnost mít účetní závěrku ověřenou auditorem, je povinen podání podle odstavce 1 učinit pouze datovou zprávou ve formátu a struktuře zveřejněné správcem daně odeslanou způsobem uvedeným v § 71 odst. 1.
- Novela ZDP 2015 (novelizující mimo jiné daňový řád a zákon č. 458/2011 Sb.) neruší povinnou elektronickou komunikaci zavedenou od 1. 1. 2015 § 72/4

(ustanovení jen drobně novelizuje), ale ruší povinnou elektronickou komunikaci v oblasti sociálního zabezpečení (§ 123e zákona č. 582/1991 Sb., o organizaci a provádění sociálního zabezpečení + § 162 zákona č. 187/2006 Sb., o nemocenském pojištění). Nebude tak nutné (od 1. 1. 2015 a ani do budoucna) elektronicky podávat např. přehledy OSVČ, přehled zaměstnavatele o výši pojistného, neschopenky (mělo být od 1. 1. 2016), atd.

NESPOLEHLIVÝ PLÁTCE

- Např. snížení limitu nedoplatku na DPH z 10 mil. Kč na 500 tis. Kč (od 1. 10. 2014).



- Od 1. 1. 2015 neuvádění skutečného (reálného) sídla.
- K 8. 7. 2014 evidováno 104 nespolehlivých plátců.

DRUHÁ SNÍŽENÁ SAZBA DPH

Kódy DPH u nové snížené sazby 10 % (CZ legislativa), která se týká knih, léků a dětské výživy, budou v nové verzi připraveny v definici kódů DPH ve vzorech a uživatelé si je budou moci načíst dle potřeby (Správce – Předvolby Globální – Obecné – Kódy DPH). Kódy se nebudou přidávat automaticky zejména z důvodu přehlednosti, neboť většina uživatelů je použije pouze na vstupu např. při nákupu knih.

Pokud se v informačním systému využívá skladové hospodářství pro prodej zboží podléhající této sazbě daně, naleznete kompletní postup pro provedení potřebných změn na internetu v přehledu všech novinek: http://www.premier.cz/cs/supp_pack.asp



Definice kódů DPH

Roční zálohové koeficienty
Definice platnosti příznání DPH

Kód DPH, řádek v příznání do vzoru 10	Popis	Sazba (0, 1, 2, 3)	Řádek v příznání DPH MFin 5401, MFin SK	Účet	Platnost
CZ: Vzor č. 19					
01	Neuskutečnění plnění	3			
02	Odpočet daně při změně režimu	2 (21)	45, ,	343100	. .
03	USKUTEČNĚNÁ: Základ daně	3 (20)	1, ,	343200	. .
08	USKUTEČNĚNÁ: Základ vrácené daně	2 (21)	61, ,	343200	. .
09	Nákupy od neplátců	0	, ,		. .
10	Osvobozená plnění	0	, ,		. .
11	PŘIJATÁ: Z dovozu - režim dočasného	0	, ,		30.04.2004
12	PŘIJATÁ: Z dovozu - sazba	0	44, 8, ,	343100	. .
13	PŘIJATÁ: Z dovozu - sazba	0	43, 7, ,		. .
14	PŘIJATÁ: Z tuzemska - sazba	1 (15)	41, ,	343100	. .
15	PŘIJATÁ: Z tuzemska - sazba	2 (21)	40, ,	343020	. .
16	PŘIJATÁ: zboží z EU - snížená sazba	0	44, 4, ,		. .
17	PŘIJATÁ: zboží z EU - základní sazba	0	43, 3, ,		. .
18	PŘIJATÁ: služby z EU - snížená sazba	0	44, 6, ,		. .
19	PŘIJATÁ: služby z EU - základní sazba	0	43, 5, ,		. .
20	PŘIJATÁ: režim přenesení DP - základ	0	43, 10, ,		. .
21	PŘIJATÁ: režim přenesení DP - snížen	0	44, 11, ,		. .
22	USKUTEČNĚNÁ: Úvoz zboží bez změny v	0	, ,		30.04.2004
23	PŘIJATÁ: pořízení majetku z EU	0	43, 3, 47		. .
24	USKUTEČNĚNÁ: zboží do EU s DPH	3 (19)	24, ,	379	. .
25	USKUTEČNĚNÁ: Základ vrácené daně	1 (15)	- ,	343200	30.04.2004

Nová

Kopie

Změnit

Smazat

Načíst ze vzorů (CZ)

Esc
Zavřít

14.11.2014
PREMIER system demodata s.r.o. 2014

DOCHÁZKA



Docházkový systém slouží k evidenci docházky, sledování pohybu zaměstnanců v průběhu pracovní doby, k přípravě podkladů pro zpracování mzdové agendy. Hlavně spojení evidence docházky s modulem pro mzdy poskytne uživatelům ideální řešení pro celkové řízení zdrojů.

Hlavní výhodou docházkového řešení, které je přímou součástí podnikového informačního systému, je jeho přímá provázanost se všemi součástmi a databázemi

ERP, zejména s modulem pro mzdy a personalistiku. Zákazníci tak nemusí vlastnit dvě různé softwarové platformy a řešit jejich vzájemnou kompatibilitu a převod

X Mlejová Naděžda
pracovní doba 8 hod. 27.05.2014 Utorok

Nepřítomný důvod nepřítomnosti Odpracované

Přítomen příchod 06:00 odchod 18:00 12:00 hod.

	odchod	příchod	důvod přerušení	hod.
<input checked="" type="checkbox"/> 1.	12:00	12:30	Obed	00:30 ↓
<input type="checkbox"/> 2.	:	:	:	: ↓

↑ 00:00 ↓ 00:30 přerušení celkem 00:30

3	4	5	6	7	8	9	10	11	12	13	14	15	16	17	18	19	20	21	22
---	---	---	---	---	---	---	----	----	----	----	----	----	----	----	----	----	----	----	----

příplatek za odpolední směnu 03:30 hod.

příplatek za práci v noci 00:00 hod.

příplatek za svátek, víkend 00:00 hod.

odsouhlasit přesčas 03:30 hod.

Odpracováno 11:30 hod.

Zrušit den

docházka schválena nadřízeným pracovníkem

dat mezi oběma systémy. Tím se eliminují náklady za licence, rovněž odpadne riziko výskytu chyby při převodu dat.

Personalisté a mzdové oddělení mají rovněž k dispozici data o docházce zaměstnanců aktualizovaná v „reálném čase“. Dílčí vyhodnocení se proto mohou uskutečnit i v průběhu aktuálního měsíce.

MOŽNOSTI PROGRAMU

- Možnost ručního zadávání docházky nebo import z docházkových terminálů.
- Přístupy do docházky jsou rozděleny do tří úrovní, které nastavuje SUPERVISOR: Pracovník, Nadřízený pracovník, Mzdový pracovník.
- Neomezený počet přerušení pracovní doby nebo denních nepřítomností.
- Graficky znázorněné přerušení, které se započítávají do odpracované doby nebo denní nepřítomnosti.
- Export do mezd.

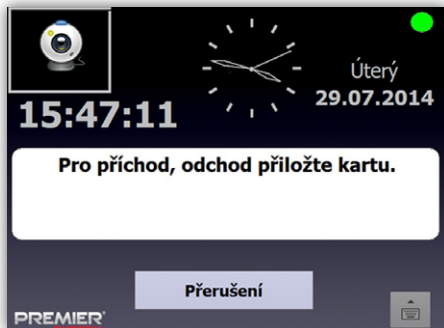

- V konfiguraci se nastavují složky mezd pro příplatky za odpracované hodiny v sobotu, neděli a svátek.
 - Příplatky za odpolední a noční směny.
 - Příplatky za nadčasovou práci s možností nastavení konfiguračně „Povinná kontrola nadřízeným pracovníkem“.
 - Náhrada mzdy za svátek.
- Možnost hromadných operací pro zaměstnance, které slouží k zapsání dovolených, PN, které jsou na více dní.

PŘEHLEDNOST A PROPOJENÍ S TERMINÁLY

Samozřejmostí je dvojúrovňové řízení přístupu pro zaměstnance a pověřené řídicí pracovníky a personalisty, přehledné grafické zpracování, snadná konfigurace a možnosti přizpůsobení pro evidenci přesčasů a podobně. Zajímavostí je například možnost přidání poznámky ke každému přerušení pracovní doby. Tuto poznámku mají následně k dispozici všichni pověřené uživatelé systému PREMIER, typicky personalisté, přímí nadřízení a mzdoví účetní. Vývojáři rovněž mysleli na pohodlnou evidenci docházky v odvětvích jako služby či průmysl a výroba skrze moderní dotykové terminály, čipové a magnetické karty.

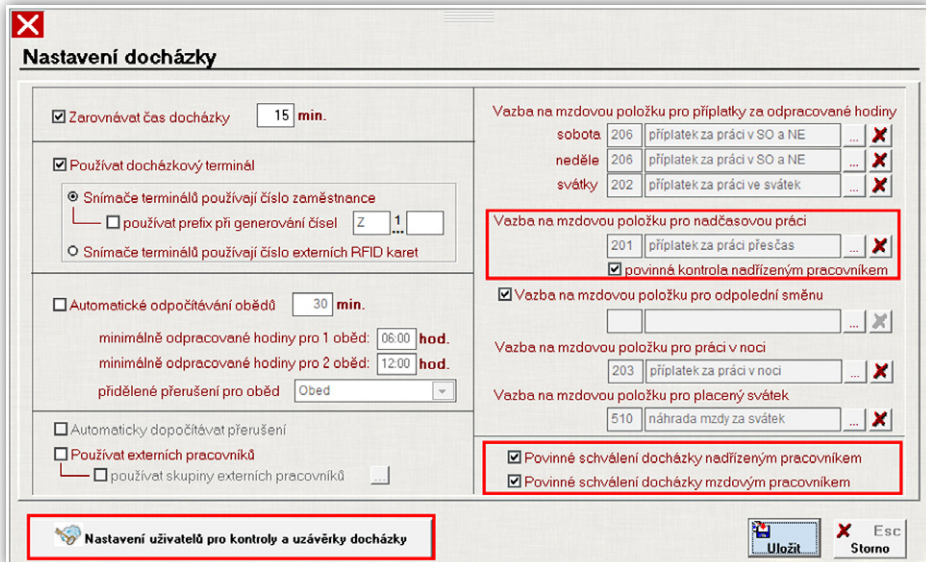

PREMIER[®] SYSTEM je připraven na WINDOWS 10

Testovací oddělení PREMIER system potvrzuje funkčnost programu PREMIER ve Windows 10. V rámci programu Windows Insider jsme testovali PREMIER system na Windows 10 Technical Preview.

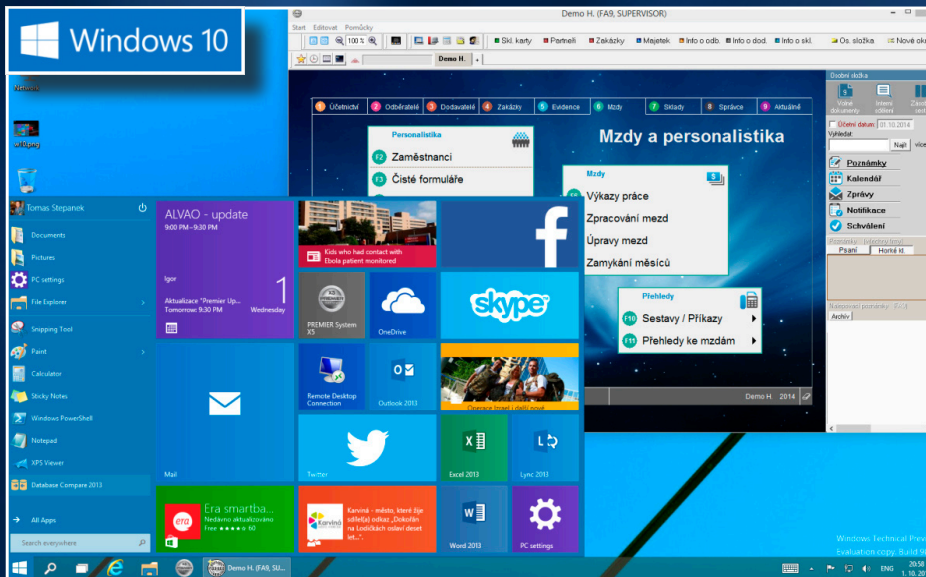

PREMIER Outsourcing - bezstarostné řešení.

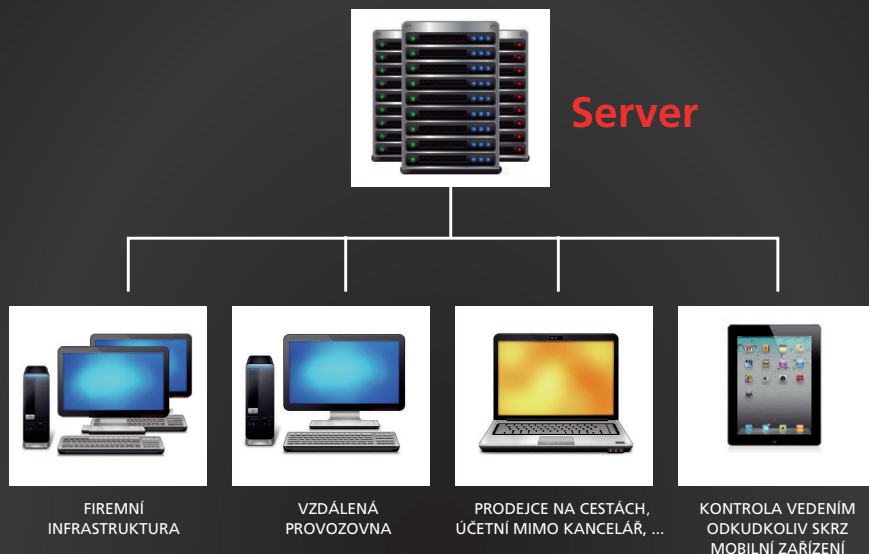

DŮVODY PRO ZŘÍZENÍ OUTSOURCINGU:

- **On-line propojení vzdálených poboček** – vytvoření jednotného on-line systému pro vzdálené pobočky. Výkonný server, který je napojen na vysoce výkonné odesílání, zajišťují dokonalé a rychlé fungování chodu všech poboček s centrálním řízením on-line.
- **Modernizace vnitřní sítě** – pro klienta, který potřebuje radikálně modernizovat hardwarové a softwarové vybavení své vnitřní sítě, což v případě více PC stanic v síti obnáší velké finanční prostředky na pořízení, správu a údržbu. Volba outsourcingu mu poskytuje levné a bezstarostné posílení provozu informačního systému, často bez nutnosti nákupu nového hardware.
- **Účetní firmy** – napojení svých klientů – tento systém umožní účetní firmě napojit na centrální data své klienty, kteří zpravidla požijují prvotní doklady (faktury, pokladní doklady, dodací listy). Klient prostřednictvím omezené licence k programu pořizuje účetní firmě on-line doklady do systému, do kterého má samozřejmě také účetní firma přístup. Pro tyto účely nabízíme klientům účetních firem cenově zvýhodněné licence k programu PREMIER system pro vybranou práci.
- **Kancelář na cestách** – outsourcing umožňuje majitelům, vedoucím pracovníkům i obchodním zástupcům pořizovat a nahlížet z „terénu“ do systému na aktuální stav své firmy odkudkoliv, ať už z území ČR nebo mimo něj.
- **Možnost připojení prostřednictvím mobilních zařízení** (iPad, iPhone, Android,...) nebo z jiných OS, než je MS Windows.

viz také: www.premier.cz – služby a podpora – PREMIER Outsourcing